ANGESAGT

Freizeitbad Düsselstrand

Badespaß für Alle!

Freizeitbad | Hallenbad | 25-m-Becken | Nichtschwimmerbecken | Erlebnisbecken | Planschbecken | Black Hole Rutsche | 3 Whirlpools | Aqua Fitness-Kurse | Spielplatz | Liegewiese | Außenbecken | Bistro Kliff | Sauna | Ruheraum | Massage | Barrierefrei | Parkhaus

www.baeder-duesseldorf.de

DÜSSELSTRAND
Alles, was ein Bad braucht.

INHALT

JUNGES DÜSSELDORF 2

ANREISE 4

ÜBERNACHTUNG 5

MOBIL 6

SIGHTSEEING 8

ALTSTADT & CITY 12

BILK, MEDIENHAFEN & FRIEDRICHSTADT 22

FLINGERN 32

DERENDORF & PEMPELFORT 40

OBERKASSEL 48

MÄRKTE 52

CHILLEN 54

OPEN-AIR-KINOS 57

FESTIVALS, VERANSTALTUNGEN & EVENTS 58

DEIN SERVICE-PARTNER IN DÜSSELDORF 62

INNENSTADTPLAN 64

JUNGES DÜSSELDORF

Wer an Düsseldorf denkt, dem fallen schnell Begriffe wie Königsallee, Altstadt, MedienHafen oder Rheinuferpromenade ein. Und klar – diese Sehenswürdigkeiten gehören zu Düsseldorf wie der Eiffelturm zu Paris. Die NRW-Landeshauptstadt hat aber noch viel mehr zu bieten. In den letzten Jahren hat sich in Düsseldorf eine lebendige junge Szene abseits des Mainstreams entwickelt. Aufstrebende Viertel wie Flingern, Bilk und Derendorf sind zu einem Schmelztiegel für junge Kunst, Kultur, Mode und Musik geworden.

In dieser Broschüre findest du Informationen zu Anreise, Übernachtungsmöglichkeiten, Veranstaltungen, Sightseeing, Shoppen und viele Tipps.

In den verschiedenen Stadtvierteln erwarten dich coole Szeneläden, Kneipen, Clubs, Bars und Cafés. Mehr dazu findest du ab Seite 12 in den Stadtteilbeschreibungen. Es konnten natürlich nicht alle Läden und Tipps aufgenommen werden, deshalb wurde eine Auswahl getroffen.

Wenn du noch mehr Interessantes entdeckst, schreib einfach eine Mail an **angesagt@duesseldorf-tourismus.de**. Wir freuen uns über neue Tipps und Trends und können diese dann in der nächsten Auflage berücksichtigen.

WIE JUNG IST DÜSSELDORF EIGENTLICH?

Teens und Twens stehen auf D-Town! Junge Leute machen einen großen Teil der Bevölkerung Düsseldorfs aus. Insgesamt besuchen über 43.000 Studenten (Stand 2015/2016) die Düsseldorfer Hochschulen und es gibt fast 58.000 (Stand Oktober 2015) Schüler in der Stadt.

(Quelle: Landeshauptstadt Düsseldorf, Amt für Statistik und Wahlen)

ANREISE

MIT DEM AUTO

Düsseldorf liegt mit den Autobahnanschlüssen an die A3, A44, A46, A52, A57, A59 und A524 inmitten eines der dichtesten Autobahnnetze Deutschlands. Wirf das Navi an oder lass dir aus einem Routenplaner im Internet eine direkte Verbindung nach Düsseldorf erstellen und im Nullkommanichts läufst du über die Kö oder schlenderst durch die Altstadt.

PARKEN
Die Parkplätze sind auf dem Stadtplan der Broschüre auf der letzten Seite eingezeichnet.

PARK & RIDE
In Düsseldorf gibt es zudem praktische Park & Ride-Parkplätze. Hier kannst du dein Auto kostenlos abstellen und mit Bus und Bahn weiterfahren.

www.goo.gl/qTaOGy

MITFAHRZENTRALEN

Mittlerweile gibt es viele Internetseiten, die kostenlos europaweit Fahrgemeinschaften vermitteln. Vielleicht kannst du bei der Anreise ein paar Euro sparen und lernst gleichzeitig nette, interessante Leute kennen, die das gleiche Ziel haben wie du.

www.blablacar.de

MIT DER BAHN

Der Düsseldorfer Hauptbahnhof liegt mitten in der City. Mehr als 300 Züge halten täglich in der Landeshauptstadt. Altstadt und Königsallee sind zu Fuß nur 15 Minuten entfernt. Mit der U-Bahn geht es noch schneller, nur zwei Haltestellen und du bist mitten im Geschehen.

www.bahn.de · T +49 180 699 66 33
(20 Ct/Anruf aus dem Festnetz; Mobilfunk max. 60 Ct/Anruf)

MIT DEM FERNBUS

Du kannst Düsseldorf auch bequem per Fernbus erreichen. Du sparst dabei nicht nur Geld, sondern tust auch etwas Positives für deine Umweltbilanz. Dein Fahrrad kannst du ebenfalls mitnehmen.

www.duesseldorf-tourismus.de/anreise/fernbus

MIT DEM FLUGZEUG

Auch mit dem Flieger ist Düsseldorf gut zu erreichen. Hier landest du am Flughafen Düsseldorf International. Besonders angenehm: Der Flughafen ist stadtnah gelegen, in wenigen Minuten bist du per S-Bahn oder Taxi in der City.

www.dus.com

Einen Überblick über alle Anreisemöglichkeiten findest du unter:

www.duesseldorf-tourismus.de/anreise
T +49 211 17 202-851

ÜBERNACHTUNG

CAMPING IN DÜSSELDORF

Schlafen in der Natur und zum Shoppen und Feiern in die Stadt? Ein Campingplatz ist eine gute Alternative zu Hotels und Privatzimmern.

www.unterbachersee.de
www.duesselcamp.de

BED AND BREAKFAST

Hotels sind dir zu spießig? Versuch es doch mal mit der Privatzimmervermittlung. Hier findest du Privatzimmer, Apartments oder Ferienwohnungen.

www.bed-and-breakfast.de

AIRBNB

Du möchtest dich auf Reisen wie ein Einheimischer fühlen? Airbnb bietet eine große Auswahl an Privatzimmern, Apartments oder Ferienwohnungen in Düsseldorf zu guten Konditionen.

www.airbnb.de

COUCH-SURFING

Du suchst ein Bett, und das am besten umsonst? Couchsurfing ist weltweit Trend. Hier bieten Leute einen Schlafplatz für lau an. Im Gegenzug kannst auch du ein Bett für Surfer anbieten.

www.couchsurfing.org

HOTELS

Du suchst ein Hotel mit gutem Preis-Leistungs-Verhältnis? Oder darf es ein exklusives Hotel mit Wellnessbereich sein? Du kannst dir telefonisch ein Hotel nach deinen Wünschen vermitteln lassen oder online buchen. Hier findest du auch günstige Hotelpakete ab 55 Euro.

www.duesseldorf-tourismus.de/uebernachtung · T +49 211 17 202-851

MOBIL

BUS UND BAHN

Die Rheinbahn bietet ein Tages-Ticket (ab 6,70 Euro) an, mit dem du den ganzen Tag freie Fahrt im ausgewählten Fahrgebiet hast. Auch für Gruppen (2–5 Personen) erhältlich.

www.goo.gl/qvvvli

Für diejenigen, die sich in ganz NRW bewegen möchten, bietet sich das SchönerTagTicket für bis zu fünf Personen an. Mit diesem Ticket hast du mit allen Nahverkehrszügen den ganzen Tag freie Fahrt in NRW.

www.goo.gl/fUswe0

Wenn du am Wochenende bis spät in die Nacht gefeiert hast, bringt dich der NachtExpress der Rheinbahn sicher „ins Bett". Die Linien verkehren alle 30 Minuten bis stündlich Freitag- und Samstagnacht sowie vor Feiertagen.

www.rheinbahn.de/nachtexpress

TAXI

Solltest du mal ein, zwei Altbierchen zu viel getrunken haben, kannst du dich bequem nach Hause kutschieren lassen.

Rhein-Taxi: T +49 211 21 21 21
Taxi Düsseldorf: T +49 211 33 333

SEGWAY

Leih dir einen Segway – nicht gerade billig, aber mit Sicherheit spaßig. Segways sollen einen riesig hohen Flirtfaktor haben – mach einen Praxistest bei einem Ausflug in den MedienHafen oder über die Königsallee. Ab 65 Euro kannst du dabei sein.

www.duesseldorf-tourismus.de/oeffentliche-touren/segway-touren

CAR2GO

Schnell von A nach B mit einem der 300 SMART-Flitzer von car2go. Anmelden, prüfen, wo sich der nächste SMART befindet, einsteigen, fahren, abstellen. Egal wann und egal wo innerhalb von Düsseldorf. Macht Spaß und spart Geld!

www.car2go.com/DE/de/rheinland

DRIVENOW

Dasselbe Konzept bietet auch DriveNow an, mit dem Unterschied, dass du hier Minis oder BMWs fährst.

www.drive-now.com

FAHRRAD

Du möchtest nicht von Fahrplänen abhängig sein? Überall in der Stadt gibt es Leihfahrräder, mit denen du locker an jedem Stau vorbeiradeln kannst.

RADSTATION

Direkt hinter dem Hauptbahnhof, Willi-Becker-Allee 8 a, liegt die Radstation. Hier gibt es nicht nur Leihfahrräder, Kinderfahrräder und Transportanhänger für zwei Kinder, sondern auch Tandems. Im Notfall kannst du sogar dein eigenes Bike reparieren lassen. Ein ganz normales Fahrrad bekommst du für 13 Euro pro Tag. Ein Tandem gibt es für 5 Euro pro Stunde, ein ganzer Tag kostet (während der Öffnungszeiten) 17 Euro. Bei schönem Wetter, von Juni bis August, öffnet auch der Fahrradverleih der Radstation beim Rheinufer am Apollo-Platz (zwischen Apollo-Theater und Straßenbahnhaltestelle Landtag / Kniebrücke)

www.radstation-duesseldorf.de

CALL A BIKE

So nennt sich das Angebot der Deutschen Bahn. Die Räder stehen vor dem Hauptbahnhof am Konrad-Adenauer-Platz. Jede angefangene halbe Stunde kostet 1 Euro, ein ganzer Tag 15 Euro. Mit der Bahncard gibt es eine Ermäßigung.

www.callabike-interaktiv.de

NEXTBIKE

An verschiedenen Standorten kannst du Räder ausleihen und dort auch wieder abstellen. Ein Euro für jede halbe Stunde, neun Euro für volle 24 Stunden.

www.nextbike.de/duesseldorf

E-BIKE-LADESTATIONEN

Es gibt über 12 Ladestationen in ganz Düsseldorf. Probier es aus!

www.goo.gl/RyLB5b

DÜSSELDORF**CARD**

Mit der DüsseldorfCard (bereits ab neun Euro zu haben) hast du freie Fahrt mit Bus und Bahn innerhalb der Düsseldorfer Innenstadt. Dazu gibt's freien bzw. ermäßigten Eintritt in viele Düsseldorfer Museen, den Rheinturm, das Apollo Varieté, die Jever Fun Skihalle und vieles mehr.

www.duesseldorfcard.de

HOTEL-KOMBITICKET

Über die Hotelzimmervermittlung kannst du Hotels buchen, bei denen der Hotelvoucher gleichzeitig Bus- und Bahnticket für Düsseldorf ist.

www.hotel-kombiticket.de
T +49 211 17 202-851

SIGHTSEEING

Düsseldorf hat eine ganze Menge zu bieten. Ob City-Trip, Shopping-Tour oder Museumsbummel – in Düsseldorf findest du für fast alles die passende Tour. Egal ob gemütlich zu Fuß, joggend, per Bus, mit dem Schiff oder mit dem Rad. Die Basics über Düsseldorf stehen natürlich in jedem Reiseführer, aber ist es nicht besser, mit absoluten Stadtexperten durch die Stadt zu bummeln und echte Geheimtipps zu den Top-Sightseeing-Highlights der Stadt zu bekommen? Dann ist der regelmäßig stattfindende Altstadtrundgang genau das Richtige für dich! Das Ganze geht natürlich auch sportlich mit dem Fahrrad oder modern mit dem Segway. Wenn du es lieber bequem hast, springst du am besten in einen HopOn-HopOff-Bus und lässt dich entspannt durch die City kutschieren. Die absoluten Sightseeing-Musts Rheinturm/MedienHafen und Altstadt sind übrigens auch im Stadtplan (hinten im Umschlag) eingezeichnet.

DÜSSELDORFER TOURIST-INFORMATIONEN

In den Tourist-Informationen in der **Altstadt (Marktstraße / Ecke Rheinstraße)** oder am **Hauptbahnhof (Immermannstraße 65 b)** findest du umfangreiches und kostenloses Informationsmaterial rund um Düsseldorf. Dort kannst du auch Stadtrundfahrten buchen.
www.duesseldorf-tourismus.de/tours
+49 211 17 202-854

1 RHEINTURM

Traust du dich, in 168 m Höhe auf den Fensterscheiben des Rheinturms zu liegen? Vom Rheinturm hast du eine atemberaubende Aussicht auf die Sehenswürdigkeiten der Stadt und den Rhein. Auf der Plattform „Panorama" erwartet dich eine Aussichtsebene mit Bistro und Bar. Fährst du eine Etage höher auf die Ebene „Top 180" (172 m), erreichst du ein Drehrestaurant mit 180 Fenstersitzplätzen. Hier erwartet dich gehobene internationale Küche. Vielleicht ein Tipp für ganz besondere Anlässe.

2 ALTSTADT

Ohne einmal in der Altstadt gewesen zu sein, kannst du nicht nach Hause fahren.
Mehr zu diesem Stadtteil findest du ab Seite 12.

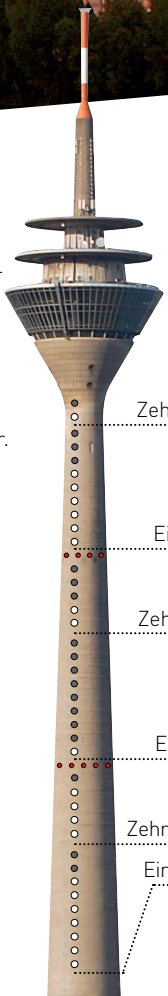

SO FUNKTIONIERT DIE DEZIMALUHR AM RHEINTURM:

16:21:47 Uhr

Zehnerstellen der Stunden

Einerstellen der Stunden

Zehnerstellen der Minuten

Einerstellen der Minuten

Zehnerstellen der Sekunden

Einerstellen der Sekunden

SIGHTSEEING

3 ALTBIER

Düsseldorf ist die Altbierhochburg des Rheinlands. Altbier wird unter den Rheinländern auch liebevoll „Alt" genannt. Es ist ein dunkles Bier und wird obergärig gebraut. Wenn man in Düsseldorf ist, sollte man es unbedingt mal probiert haben. In der Altstadt gibt es zahlreiche traditionelle Hausbrauereien, die ihr Handwerk ausgezeichnet beherrschen.

4 KÖNIGSALLEE

Düsseldorf ist eine der elegantesten Shopping-Metropolen weltweit: Viele Modedesigner haben sich hier niedergelassen. Der im Herbst 2013 fertiggestellte sogenannte KÖ-Bogen, entworfen von dem weltberühmten New Yorker Architekten Daniel Libeskind, verbindet die Königsallee mit dem historischen Hofgarten und verlängert innovativ die exklusive Einkaufsmeile. Schlendere auf der Ostseite bis zum Bergischen Löwen und auf der Westseite des Kö-Grabens gemütlich wieder zurück. Nimm Platz in einem der Straßencafés und erlebe live das Motto der Kö: „Sehen und gesehen werden"!

HALVE HAHN

Bestell dir doch im Brauhaus zu einem leckeren Altbier noch einen „Halve Hahn" dazu und lass dich überraschen, was dir serviert wird.

5 MEDIENHAFEN

Rheinturm, nordrhein-westfälischer Landtag, Gehry-Bauten, Stadttor oder Colorium – der MedienHafen ist der Spot für kreative Architektur in Düsseldorf. Bei der Neugestaltung des alten Rheinhafens in Düsseldorf leisteten internationale Stararchitekten wie Frank O. Gehry, David Chipperfield, Joe Coenen, Steven Holl und Claude Vasconi ihren kreativen Beitrag zum Gesamtbild. Denkmalgeschützte Lagerhallen wurden mit modernster Technik und kreativen Inneneinrichtungen ausgestattet, alte Räume erstrahlen heute in neuem Stil und Glanz. Trotz aller Neuerungen ist die Hafenatmosphäre überall zu spüren. Wo noch vor einem Jahrzehnt gähnende Leere in den Lagerhallen herrschte, haben heute diverse TV- und Radiosender, aber auch Werbe- und Fernsehagenturen, Mediengestalter und Designbüros ihren Sitz. Daher übrigens auch der Name: MedienHafen.

ALTBIER-GLÄSER & MEHR

Die Altbiergläser und viele andere Düsseldorf-Souvenirs gibt es in den Tourist-Informationen in der Altstadt und am Hauptbahnhof sowie im Onlineshop.

www.der-duesseldorf-shop.de

ENTDECKEN

DÜSSELDORF PER RAD

Wenn du keine Lust hast, die Stadt zu Fuß abzugrasen, schwing dich aufs Rad und klappere sie ab … Mach eine der Fahrradrundfahrten für Gruppen ab zehn Personen, begleitet von Gästeführern (ca. 11,5 km).

Dauer ca. 120 Min.

Preise ab 10 Pers. 29,00 € p. P. inkl. Fahrrad und Tourguide, weitere Preise auf Anfrage

ALTBIER-SAFARI

Eine professionelle Tour zu den fünf Düsseldorfer Hausbrauereien, inklusive einer Besichtigung sowie Verkostung der fünf verschiedenen Altbiere. Erlebe handwerkliche Braukunst, Düsseldorfer Bier- und Trinkkultur und lerne alles, was du über Düsseldorfer Altbier wissen musst.

www.altbier-safari.de

HOTROD CITYTOUR

Wenn du mal auf eine andere Art von Citytour Lust hast, dann sind die Jungs und Mädels von Hotrod genau das Richtige für dich. Ab 49 Euro kannst du mitfahren. Let's hotrod!

www.hotrod-tour-duesseldorf.com

HOPON HOPOFF

Feel free: Erlebe alle Sightseeing-Highlights wie Kö, Altstadt, Medien-Hafen oder japanisches EKŌ-Haus auf entspannte Art und Weise. Der knallrote Cabrio-Bus hält an acht Punkten. Und du kannst nach Belieben ein- und aussteigen.

Start
Ab Hbf. (gegenüber Tourist-Information) täglich
Januar – März ab 11:00 Uhr,
April – Dezember ab 10:00 Uhr.
Die genauen Abfahrtszeiten aller Haltestellen findest du unter www.duesseldorf-tourismus.de/hopon

Haltestellen
Hauptbahnhof/Tourist-Information, Kö-Brücke, Königsallee/Steinstraße, Burgplatz/Altstadt, Rheinturm/Stromstraße, EKŌ-Haus/Niederkasseler Kirchweg, Rheinterrasse/Ehrenhof, Aquazoo, Schloss Jägerhof/Rochuskirche

Dauer
ca. 90 Min. + Pause am Hbf.

www.duesseldorf-tourismus.de/tours

ALTSTADT & CITY

Die Altstadt ist die wohl bekannteste Location zum Abfeiern für Touristen und Düsseldorfer. Die „Ratinger" (Ratinger Straße) und die Kurze Straße sind angesagt bei den jungen Düsseldorfern, die Bolkerstraße ist touristisches Pflaster.

Weltbekannt ist die Altstadt als die „längste Theke der Welt". Aber Vorsicht: Das ist symbolisch zu verstehen! Mehr als einmal sind Touristen verwirrt durch die Straßen gezogen – auf der verzweifelten Suche nach eben dieser Theke. Damit dir das nicht passiert: Die „längste Theke der Welt" definiert sich über die 300 Brauereien, Bars, Clubs und Restaurants, die sich auf einem halben Quadratkilometer aneinanderreihen.

Die Altstadt bietet aber noch mehr: Hier kannst du historische Gebäude wie das Rathaus oder den Schlossturm bewundern, dich in den vielen Museen kulturell weiterbilden oder an der Rheinuferpromenade chillen und dabei die Schiffe beobachten. Von der Altstadt aus erreichst du in ein paar Minuten die Königsallee. Wenn du einen Spaziergang am „Jrönen Jong" vorbei durch den Hofgarten machst, warten in Derendorf coole Läden auf dich (siehe Seite 40).
Von der Kö aus über den Schadowplatz erreichst du die Schadowstraße, die eine große Auswahl an Shops und Kaufhäusern bietet.

CAFÉS, BARS & KNEIPEN

1 SCHLÖSSER QUARTIER BOHÈME

Hier ist das Motto „Szene trifft Brauchtum – optisch wie kulinarisch". Die Karte lockt mit regionalen Spezialitäten, wie etwa zum Nachtisch mit einem Parfait aus „Killepitsch", dem Düsseldorfer Kräuterlikör! Die Bar ist durch ihren besonderen Style und die Lounge im Retrolook ein wahrer Blickfang.

Ratinger Straße 25

www.quartierboheme.de

22 BAR ELLINGTON

Eine stylishe Cocktailbar mit gemütlicher Atmosphäre und guten Drinks. Die Bar ist komplett im Retro-Style eingerichtet und schafft so ein ungezwungenes und gemütliches Ambiente. Unser Favorit: der hauseigene Ginfizz.

Scheurenstraße 5

4 SIR WALTER

Coole Atmosphäre auf 434 m² und mehreren Ebenen finden Besucher im Sir Walter. An der rund 30 m langen Bar werden die exzellent gemixten Drinks bestellt. Für Inspiration sorgen diverse Kunstwerke im Raum.

Heinrich-Heine-Allee 12

15 BAZZAR CAFFÈ

Welcome to the Coffee Expert in Town! Besonders im Sommer lädt das gemütliche Ambiente dazu ein, köstlichen Kaffee auf der Terrasse des Hauses zu genießen. Die Frühstücksauswahl ist übersichtlich, passt aber.

Heinrich-Heine-Allee 53

www.bazzar.de

6 BRAUEREI KÜRZER

Wenn du auf der Suche nach einer Brauerei bist, die anders ist als alle anderen, dann bist du hier genau richtig. Hier wird Tradition auf moderne Weise gepflegt. Ohne klassische Brauhausromantik, sondern mit urban-moderner Einrichtung. So entsteht eine ganz eigene Ausstrahlung mit lässiger Gemütlichkeit.

Kurze Straße 18–20

www.brauerei-kuerzer.de

19 BISTRO ZICKE

Die malerische Lage zwischen Rhein und dem schönsten Teil der Altstadt passt zum französischen Flair, das die Zicke versprüht. Zwischen alten Filmplakaten und Holzmöbeln fühlt man sich bei leckeren Croissants und Milchkaffee an den Montmartre versetzt. Im Sommer kann man sich auf der Terrasse wie im Dschungel fühlen. Kommunikative Atmosphäre.

Bäckerstraße 5a

www.mitmilchundzucker.net

7 BAR CHÉRIE

Französisches Flair im Herzen der Düsseldorfer Altstadt! Die Bar Chérie ist eine gelungene Mischung aus gemütlichem Café, Bistro und Weinbar. Die frisch belegten Flammkuchen in verschiedenen Varianten sind stadtbekannt, die ausgesuchte Weinkarte umfangreich, die Atmosphäre locker und ungezwungen. Die Einrichtung im „Shabby Chic"-Stil ist eine Mischung aus antik, romantisch, rustikal und verspielt.

Kurze Straße 2

www.mitmilchundzucker.net

20 KIT CAFÉ/BAR

Zuerst die unterirdische aktuelle Ausstellung im KIT (Kunst im Tunnel) bewundern und danach im Café mit Blick auf den Rhein einen Cocktail oder einen Cappuccino schlürfen. Das geht natürlich auch ohne vorherigen Kunstgenuss. Das Angebot im KIT Café reicht von Convenience Food bis zu frischen Tapas, Bruschetta und Sandwiches, daneben gibt es hausgemachte Kuchen. Am Wochenende darf hier sogar gefeiert werden.

Mannesmannufer 1 b

www.kit-cafe.de

5 SCHAUKELSTÜHLCHEN

Seit Ende der 1950er-Jahre ist das Schaukelstühlchen Treffpunkt und Wohnzimmer für unkonventionelle Menschen. Das Alt fließt in Strömen, heute wie damals direkt vom Fass. Die Musik ist laut und hart, aber herzlich. Sie geht mit der Zeit und bleibt sich treu dabei.

Kurze Straße 16–18

www.schaukelstuehlchen.de

BOOKS OUTDOOR

Nichts zu lesen dabei? Gleich neben dem KIT steht der rund 800 Kilo schwere Stahlschrank, der vom Kölner Architekten Hans-Jürgen Greve entworfen wurde. Hier kannst du dir ein Buch aussuchen, dich damit gemütlich auf eine Parkbank setzen oder es sogar mit nach Hause nehmen. Und wer alte Bücher nicht mehr braucht, kann sie auch einfach in den Bücherschrank stellen – und zwar rund um die Uhr.

SHOPS & MEHR

14 PRETTY LUSH

Wie in keinem anderen Laden in Düsseldorf wird im Pretty Lush die Leidenschaft für Fashion und Streetwear schon auf der Türschwelle deutlich: Der inhabergeführte Store in der Kapuzinergasse im Herzen der Düsseldorfer Altstadt präsentiert mit viel Liebe zum Außergewöhnlichen ausgewählte Mode, die das Düsseldorfer „Stil-Leben" positiv beeinflusst.

Kapuzinergasse 22

www.blog.prettylush.de

17 HITSVILLE

Schallplatten und CDs, neu und gebraucht von Beatles bis Zappa, von Kraftwerk bis Tote Hosen. Düsseldorfs dienstältester Plattenladen lädt zum Verweilen ein, Anhörmöglichkeit und Zeitreise inklusive ...

Wallstraße 21

www.hitsville.de

18 KAUF DICH GLÜCKLICH

Klamotten, schick bis schräg, einfach eine Idee anders als anderswo. Basics, Schmuck und auch mal Spielzeug – kaufen, tragen, glücklich sein. Die tolle Atmosphäre trägt definitiv dazu bei!

Carlsplatz 4

www.kaufdichgluecklich-shop.de

16 VASELINE

Wer in der Altstadt auf Einkaufsjagd geht und nach etwas Ausgefallenem sucht, der könnte ein leicht verstecktes Schmuckstück schnell übersehen. Von exzentrischem Schmuck, hippen Taschen und kunstvollen Statuen bis hin zu ausgefallener Deko – „Vaseline" bietet eine kreative und bunte Auswahl an kleinen Schätzen und Wohnaccessoires.

Wallstraße 37

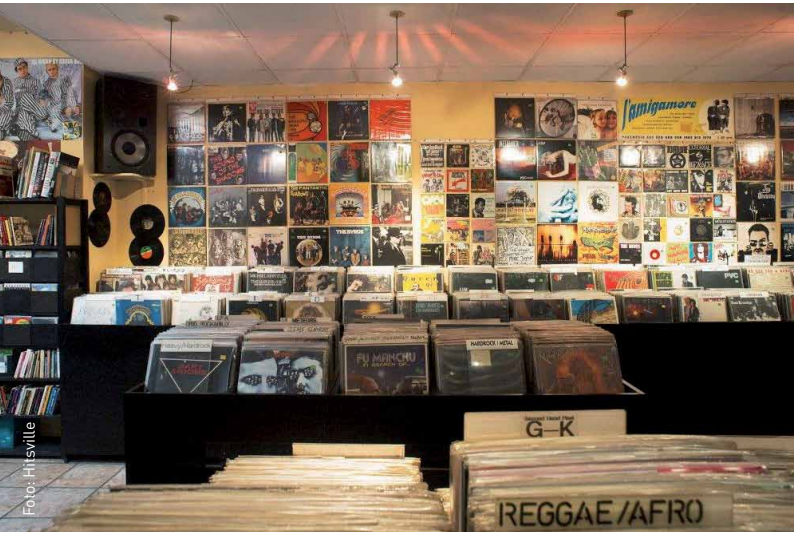

Foto: Hitsville

:DÜSSELDORF

DÜSSELDORFCARD

ENTDECKE DIE STADT

ab 9 €*

- Freie Fahrt mit Bus und Bahn in Düsseldorf
- Bis zu 100 % Ermäßigung bei rund 50 Angeboten, wie Stadtführungen, Museen, Souvenirs ...

ERHÄLTLICH

Tourist-Informationen

Altstadt
Marktstraße/Ecke Rheinstraße

Am Hauptbahnhof
Immermannstraße 65 b

Düsseldorf Airport an den SkyTrain-Haltestellen

An gut 80 Rheinbahn-Ticketautomaten

Rheinbahn KundenCenter und -Vertriebsstellen

In ausgewählten Düsseldorfer Hotels

www.duesseldorfcard.de

Düsseldorf Tourismus GmbH
T +49 211 17 202-854
willkommen@duesseldorf-tourismus.de

:D DÜSSELDORF TOURISMUS

* DüsseldorfCard, 1-Tagesticket, Einzel

NIGHTLIFE

♫ 2 MAUER CLUB

Hier wird freitags, samstags und vor Feiertagen ab 23:00 Uhr gefeiert. Kein Anstehen vor der Tür und an Outfits ist fast alles erlaubt. Die Preise für Getränke und der Eintritt sind auch bei einem Studentenbudget tragbar. Die Musik ist bunt gemischt aus Soul- und Funk-Musik, R'n'B, Pop und Hip-Hop. Das Publikum fährt voll drauf ab.

Ratinger Straße 25

www.mauerclub.de

♫ 3 SALON DES AMATEURS

Am Nachmittag lädt der „Salon des Amateurs" zum Kaffeetrinken und kostenlosen Surfen ein. Ein Szeneladen, in dem sich künstlerische Amateure und Musikliebhaber zu Hause fühlen. Donnerstags abends werden zumeist Filme gezeigt. Gespielt wird am Wochenende Space-Disco, Dubstep, Italodisco oder House.

Grabbeplatz 4
Im Haus der Kunsthalle

www.salondesamateurs.de

♫ 13 UFER 8

Am Türsteher vorbeizukommen ist nicht ganz einfach. Wer aber nicht mehr zum ganz jungen Gemüse gehört, auf ganz eigene Art das gewisse Etwas hat und sich inspiriert kleidet, wird mit prickelndem Nightlife belohnt. Jeden Donnerstag öffnet die Location ihre Pforten für die legendäre Milchbar, außerdem finden an Wochenenden und Feiertagen in unregelmäßigen Abständen Partys statt.

Rathausufer 8

www.ufer8.de

♫ 8 ANACONDA LOUNGE

Im Sommer schlürft man hier in stylishen Retrosesseln Cocktails. Am Abend geht die Party in der kleinen, aber feinen Bar ab. Besonders Düsseldorfer lassen hier gerne ihren Abend ausklingen oder beginnen das Wochenende. Getanzt wird zu House- und Elektromusik.

Andreasstraße 11

♫ 11 PAPAGAYO

Eine angesagte Bar im Herzen der Altstadt. Dienstags steigt die Studentenparty „Unigeflüster", donnerstags die „Mexican Night". Auch am Wochenende ist der Laden gut gefüllt und die Temperaturen steigen. Wer die Warteschlange und Eintrittsgelder umgehen möchte, kommt früher und nimmt die Happy Hour (täglich 20:00–22:00 Uhr) mit.

Mertensgasse 2

www.elpapagayo.de

♫ 10 THE TUBE CLUB

Der „Tube Club" ist bekannt für Livekonzerte von Düsseldorfer Nachwuchsbands. Aber auch die Happy Hour lockt das junge Publikum in den Laden mitten in der Altstadt. Gespielt wird von Punkrock über Electro bis hin zum Big Beat.

Kurze Straße 9

www.the-tube-club.blogspot.de

SUB Düsseldorf

9 THE CUBE

Das Cube ist Heimat für alle, die keine haben. Zwischen Szene und Mainstream werden hier Partys gefeiert, die keiner vergisst. Open-minded, grenzenlos und tolerant. Regelmäßige Partyreihen sind etwa „Delta Omega Psi – Die Studentenparty" oder „Sweatbox". Dienstags: Schaufensterkonzerte.

Mertensgasse 8

www.dascube.de

12 SUB

Kein Wunder, dass das Sub den Ruf einer unnachgiebigen Tür besitzt, denn das Partyvolk strömt aus allen Ecken, um in den Club zu kommen. Die Bauweise kommt dem Stil eines alten U-Bahn-Tunnels gleich und begeistert mit coolen Drinks und Sounds. Tipp: Mittwochs kann man sogar bei freiem Eintritt „subben"!

Bolkerstraße 14

www.sub-duesseldorf.de

21 NACHTRESIDENZ

Die Lage der Nobeldisco direkt an der Kö spricht für sich. Ja, hier tummeln sich auch einige Promis unter den Touristen und Stammgästen. Beim Einlass ist ein bisschen Schickimicki-Outfit von Vorteil. Manchmal hilft es schon, wenn die Nase etwas weiter nach oben gehalten wird. Musiktechnisch ist für jeden was dabei. Im Kuppelsaal werden House- und Elektrobeats gespielt, und eine Etage drüber ist Hip-Hop angesagt. Zahlreiche Bar- und Lounge-Areas bieten zum Ausgleich ein ruhiges Ambiente.

Bahnstraße 13–15

www.nachtresidenz.de

Joseph-Beuys-Ufer
Tonhalle
Oberkassler Brücke
Oederallee
Hofgartenrampe
Fritz-Roeber-Str.
Eiskellerstr.
Eiskel-lerberg
Reuterkas.
Ursuli-neng.
Ritterstr.
Ratinger Str.
Altestadt
Lieferg.
Neubrückstr.
Lamb.-str.
Schlossufer
Schloss-G.
M.-G.
Wimm.-G.
Grabbepl.
Andreas-
Ludwig-Zimmerm.-Str.
Bolkerstr.
Markt-platz
Marktstr.
Wibbel-Gasse
Rhein-ort
Rhein-str.
Akad.-str.
Berger Str.
Wallstr.
Mittelstr.
Grabenstr.
Hafenstr.
P.-Jä.-W.
Schulstr.
Rathausufer
Citadellstr.
Orangerie-str.
Carls-platz
Benrather Str.
Mannesmannufer
Berger Allee
Thomas-str.
Horion-platz
Carlstor
Poststr.
Bastionstr.
Bilker Str.
Hohe Str.
Süd-str.
Schwanenmarkt
S.-Klein-str.
Kasernenstr.
Breite Str.
H.-Heine-Allee
Heinrich-Heine-Allee
Benrather Straße
Th.-Körner Str.
Trinkaus-str.
Girardet Br.
Königsallee
Königstr.
Steinstraße/ Königsallee
Steinstr.
Grünstr.
Huschber-ger Str.
Carl-Theodor-Str.
Bahnstr.
Graf-Adolf-Platz
Graf-Adorf-Str.
Haroldstr.
Kavalleriestr.
Wasserstr.
Reichsstr.
Jürgenplatz
Ständehausstr.
Elisabethstr.
Friedrichstr.
Talstr.
Jahnstr.
Adersstr.
Luisenstr.
Hüttenstr.
M.-Weyhe Allee
Kaiserstr.
Sternstr.
Feldstr.
Rosenstr.
Taubenstr.
Gartenstr.
Aug.-Thyssen-Str.
Cornelius-platz
Schadowplatz
Schadowstr.
Blumenstr.
Martin-Luther Platz
Josephinenstr.
Berliner Allee
1
2
3
4
5
6
7
8
9
10
11
12
13
14
15
16
17
18
19
20
21

CAFÉS, BARS & KNEIPEN

- 7 Bar Chérie
- 22 Bar Ellington
- 15 Bazzar Caffè
- 19 Bistro Zicke
- 6 Brauerei Kürzer
- 20 KIT Café/Bar
- 5 Schaukelstühlchen
- 1 Schlösser Quartier Bohème
- 4 Sir Walter

SHOPS & MEHR

- 17 Hitsville
- 18 Kauf Dich Glücklich
- 14 Pretty Lush
- 16 Vaseline

NIGHTLIFE

- 8 Anaconda Lounge
- 2 Mauer Club
- 21 Nachtresidenz
- 11 Papagayo
- 3 Salon des Amateurs
- 12 Sub
- 9 The Cube
- 10 The Tube Club
- 13 Ufer 8

BILK, MEDIENHAFEN & FRIEDRICHSTADT

Bilk ist ein beliebter Wohnort für Studenten und zählt zu den „In-Vierteln“ Düsseldorfs. Hier gibt’s viele Cafés und internationale Restaurants, hauptsächlich besucht von denen, die hier auch leben.

Doch nicht nur Restaurants locken in Bilk, es gibt auch 1-a-Möglichkeiten zum Shoppen, und das nicht nur in den Düsseldorf Arcaden, der jüngsten Shopping-Mall der Stadt, sondern auch in viele Szeneläden.

In Unterbilk kannst du vom Rheinturm aus 168 m Höhe ganz Düsseldorf bewundern und einen Blick auf den Landtag von NRW und das Stadttor mit dem Sitz des Ministerpräsidenten werfen.

Auch der MedienHafen gehört rein geografisch zu Unterbilk, er hat sich aber in den letzten Jahren als eigenständiges Szeneviertel etablieren können.

Friedrichstadt mit seinen eindrucksvollen Altbaukulissen hat eine hohe Dichte an Kulturinitiativen, Bars, Kneipen, Cafés und Galerien.

CAFÉS, BARS & KNEIPEN

2 PEBBLE'S DOX RESTAURANT & BAR

Ein Hotspot im MedienHafen ist die Pebble's-Terrasse an der Spitze der Landzunge. Lümmel dich in Loungemöbeln oder großen Sitzkissen, die auf den zahlreichen Stufen liegen, und genieß gepflegt den spektakulären Blick auf die Skyline von Düsseldorf. Zum wunderbaren Panoramablick gibt es Grillgerichte, Sushi und kühlende Getränke. Alle Speisen der Pebble's-Terrassenkarte sind auch „to go" erhältlich!

Speditionstraße 19

www.dox-restaurant.de

7 EIGELSTEIN

Hier haben sich Düsseldorfer und Kölner lieb! Obwohl die beiden Städte wie zwei verschiedene Welten sind, gibt es auch ein kleines bisschen Domstadt-Feeling in der Landeshauptstadt. Im stylishen Ambiente kommen Spezialitäten wie Suurbrode (Sauerbraten) oder Flammkuchen auf den Tisch. Dazu gibt's natürlich ein frisch gezapftes Kölsch!

Hammer Straße 17

www.eigelstein-duesseldorf.com

Pebble's Terrasse

10 MONGO'S

Im Mongo's bist du der Küchenchef. Du erstellst aus einer Vielfalt an asiatischen und europäischen Gemüsen, Fleisch, Fisch und Meeresfrüchten dein eigenes Food-Erlebnis und lässt es für dich zubereiten. Das Besondere: Neben Huhn, Rind und Co. gibt es hier auch Krokodil, Strauß und andere exotische Köstlichkeiten.

Zollhof 10

www.mongos.de

4 THE VIEW

Was für ein Ausblick! Die Skylounge und Bar „The View" im Hotel „Innside Düsseldorf Hafen" bietet einen einmaligen Panoramablick über die Stadt und den MedienHafen.
Ob zum Frühstück, Mittagessen oder beim gemütlichen Cocktail am Abend – du musst kein Hotelgast sein, um die spektakuläre Aussicht über den Rhein und auf die Stadt zu genießen.

Speditionstraße 9

www.theview-duesseldorf.de

17 CAFÉ FRIDA

Buntes, individuell gestaltetes Café. Die Speisenauswahl bietet eine Vielzahl verschiedener traditionell zubereiteter Tapasvariationen bis hin zum hausgemachten Kuchen, der absolut bombastisch ist.

Bilker Allee 4

www.tapasbar-frida.de

12 MOJITO'S FINE COCKTAILBAR

Im Mojito's hat man sich der Wissenschaft des Cocktailmixens, der Mixologie, verschrieben. Hochwertige Produkte und großes Cocktail-Know-how kommen nicht nur bei den Gästen gut an, sondern sind auch verantwortlich für zahlreiche Preise bei Cocktailwettbewerben. Ambiente, Service und Geschmack sind ganz am kubanischen Lebensgefühl ausgerichtet: leicht, relaxt und gelassen.

Hammer Straße 29–31

www.mojitos.net

Seifenhorst

15 SEIFEN HORST

Die sympathische Kneipe mit atmosphärischem Hinterhof mit Patina-Charme. Allürenfreier Laden, kühle Biere, lecker Kaffee, kleine Häppchen wie Fortuna-Brötchen oder Käse-Serrano-Panini, netter Service, gute Gästekonstellation. Reingehen – abschalten.

Neusser Straße 125

www.seifenhorst.de

14 PETIT ROUGE CAFÉ

Das Petit Rouge ist ein tolles französisches Café und Bistro. Bei selbst gebackenen Kuchen, Quiches, Suppen und Salaten fühlt man sich mitten in Unterbilk wie in Paris. Die Einrichtung mit französischen Bistrostühlen trägt dazu bei.

Bürgerstraße 4

Florabar

3 H18 COFFEE & MORE

Einmalig ruhig und grün, versteckt im Hinterhof. Erreichbar durch die Toreinfahrt, liegt ein Tagescafé der besonderen Art. Hier findest du fernab von Lärm und Hektik eine grüne Oase der Ruhe. Auf der liebevoll gestalteten Terrasse genießt du tagesfrische Leckereien und köstliche Kaffeekreationen. Und das Besondere: Man fühlt sich wie bei Freunden.

Herzogstraße 18

www.h18-cafe.de

20 FLORABAR

Ein Schmuckstück im Florapark: das ehemalige Pumpenhäuschen, jetzt ein niedliches Tagescafé mit Biertischen davor. Hier bekommt man fair gehandelten Kaffee und Tee, leckere Backwaren und hausgemachte Speisen aus meist biologischen Zutaten und sogar Bio-Cocktails.

Kronenstraße 65 im Floragarten

21 HOMEMADE – WE EAT FINE

Im liebevoll eingerichteten Café legt man Wert auf die kleinen Dinge, die das Leben schöner machen. Hier werden täglich frisch zubereitete und von Hand gefertigte Kuchen und Cupcakes kreiert und gebacken. Auch für deine Mittagspausen ist bei Homemade gesorgt.

Bilker Allee 209

www.homemade-we-eat-fine.com

22 MISS MONEYPENNY

Stylishe Bar, in Lila gehalten, mit Hörbuch auf der Toilette, am Bilker S-Bahnhof. Empfehlenswert zu jeder Tageszeit. Es gibt eine große Frühstücksauswahl, einen wechselnden Mittagstisch und abends Gerichte von der Karte.

Brunnenstraße 2 a

www.missmoneypenny-duesseldorf.de

SHOPS & MEHR

19 ANZIEHEND

Achtung, Schnäppchenjäger – hier findest du aktuelle Labels von Abercrombie und Juicy Couture bis Hugo Boss. Ausgesuchte Fast-Neuware, der man ihren Ersteinsatz nicht ansieht. So schick, dass VOX hier eine Folge der Sendung „Shopping Queen" gedreht hat.

Wissmannstraße 25

8 NULL:ZWO:ELF

null:zwo:elf beheimatet einen designorientierten Store in Unterbilk, wo hauptsächlich junges Design und Newcomer-Labels einen Platz in den Regalen finden. Außerdem findest du hier auch eine feine Auswahl an individuellen Streetstyles, Urban Wear und lässigen Accessoires wie Bags, Toys, Books und Sonnenbrillen.

Lorettostraße 4

www.nullzwoelfshop.de

13 MAGASIN.DAWO

Die meist weibliche Kundschaft findet hier trendige Bekleidung und Accessoires, die den Wunsch nach Individualität und Mut zum unverwechselbaren Chic des „Living Clothing" zwischen Modernität und Vintage unterstreichen.

Weiherstraße 1

www.magasin-dawo.de

11 ROMANTIKLABOR

Jedes Teil im Romantiklabor ist ein Original, gefertigt in Handarbeit. Laut der Zeitschrift „Architektur & Wohnen" zählt der Store zu den schönsten Deutschlands.

Lorettostraße 32

www.romantiklabor-shop.de

null:zwo:elf

16 KLEIDSAM

Kleiner, aber feiner Laden mit hübscher rosa Altbaufassade – ein Einkaufsparadies für weibliche Individualisten. Hier findet frau alles, was es in Berlin und anderen Trendmetropolen gibt, und das zu erschwinglichen Preisen. Eine echte Alternative weitab vom Mainstream-Angebot der großen Ketten und vom hektischen Treiben der Innenstadt.

Neusser Straße 123

www.kleidsam.eu

9 SECONDHANDSHOP LE FREAK & CHIC

Der kleine Laden führt Mode aus dem 18. Jahrhundert (Schürzen oder Bischofsgewänder) bis hin zum Style von heute. Hier findet man außerdem Accessoires von Kitsch bis Kunst, Bücher, LPs oder auch Wohnmode für Individualisten.

Hüttenstraße 57

18 HOOD COMPANY

Trendsetter kaufen ein Düsseldorf-Shirt, das lokale Designer entworfen haben. Hier gibt's gleich mehrere Labels, mit denen du deine Liebe zu Düsseldorf stylish zur Schau tragen kannst.

Hüttenstraße 156

www.hood-company.com

NIGHTLIFE

♫ 1 RONCALLI'S APOLLO VARIETÉ

Mitreißende Inszenierungen temperamentvoller, facettenreicher Programme mit den besten Artisten, Akrobaten und Comedians aus aller Welt. Während des Programms kannst du mit dem Angebot Show & Dine auch noch internationale Küche genießen.

Apollo-Platz 1

www.apollo-variete.com

♫ 5 RUDAS STUDIOS

In dieser Düsseldorfer Partylocation kann man auch ohne Wasser und Boot „rudan"! Der Clou: die Kombination aus Party und Livemusik. Das Publikum ist schon ziemlich schick und auch die Preise sind nicht von schlechten Eltern. Vorbeischauen lohnt sich trotzdem, nicht zuletzt wegen der coolen Location, einem stylishen Werbefilmstudio.

Kaistraße 7–9

www.rudasstudios.de

♫ 6 PORT SEVEN

Der Medienhafen ist um eine Attraktion reicher. In den alten und aufgemotzten Örtlichkeiten des Szeneclubs „3001" lockt die Eventlocation mit rauschenden Partys, speziellen Air- und Lichtshows sowie beeindruckenden Surprise-Acts auf zwei Areas die Crème de la Crème des Nachtlebens an.
Beachte: Das Port Seven öffnet nicht jedes Wochenende seine Pforten.

Franziusstraße 7

www.port-seven.de

Foto: © Apollo

CAFÉS, BARS & KNEIPEN

- 17 Café Frida
- 7 Eigelstein
- 20 Florabar
- 3 H18 coffee & more
- 21 Homemade – We Eat Fine
- 22 Miss Moneypenny
- 12 Mojito's Fine Cocktailbar
- 10 Mongo's
- 2 Pebble's Dox Restaurant & Bar
- 14 Petit Rouge Café
- 15 Seifen Horst
- 4 The View

SHOPS & MEHR

- 19 Anziehend
- 18 Hood Company
- 16 Kleidsam
- 13 magasin.dawo
- 8 null:zwo:elf
- 11 Romantiklabor
- 9 Secondhandshop Le Freak & Chic

NIGHTLIFE

- 6 Port Seven
- 1 Roncalli's Apollo Varieté
- 5 Rudas Studios

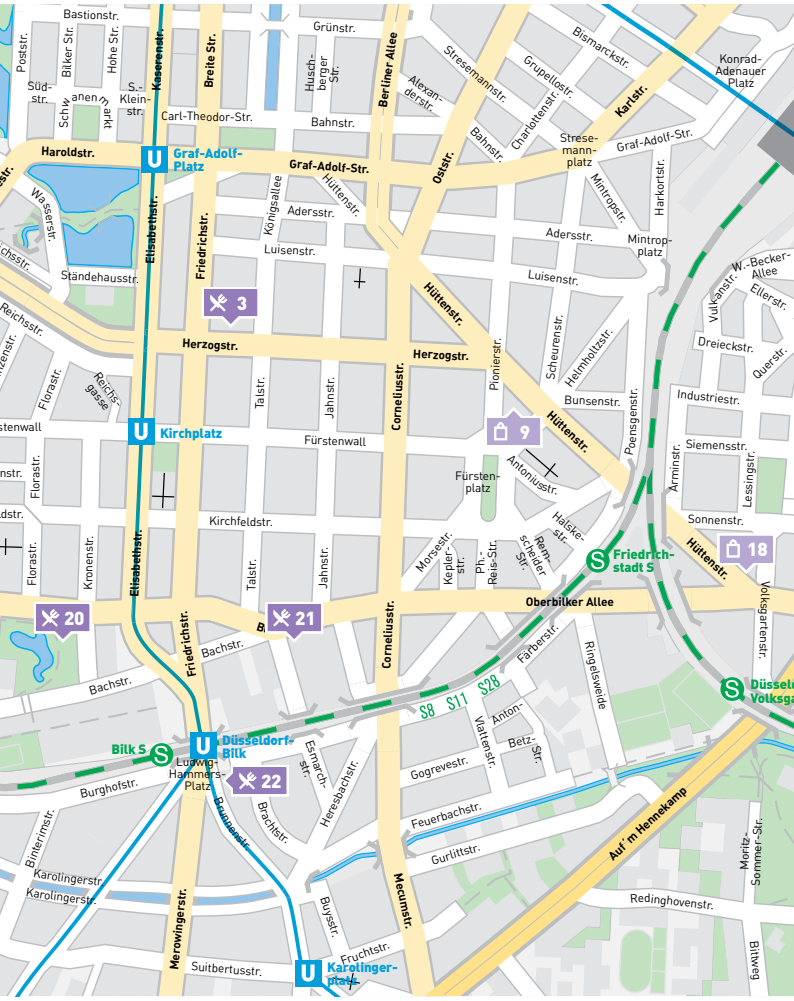

FLINGERN

Dein Name sei Ackerstraße! Eine Parademeile der Kreativen, auf der es sich günstig leben lässt. Rund um die Ackerstraße haben sich in dem traditionellen Arbeiterwohnquartier zahlreiche alternative, ungewöhnliche Läden, Cafés und internationale Gastro etabliert. Darüber hinaus haben Mode- und Schmuckdesigner, Künstler, Fotografen, Ateliers, Galerien und ein kleines Theater hier ein Zuhause gefunden. Und alles ist um die Ecke. Wenn du hier bummelst, gibt es auf jeden Fall viel zu entdecken. Es lohnt sich!

Es ist schick geworden, im Szeneviertel von Düsseldorf zu wohnen, einzukaufen, zu entspannen und Kultur zu tanken. Das Tanzhaus NRW, das Musicalhaus Capitol und das Kulturzentrum Zakk gehören ebenso zu Flingern wie Fortuna Düsseldorf.

Für Schlagzeilen sorgten in den 80er-Jahren die Hausbesetzer in der Kiefernstraße. Dort findest du das AK47, den legendären Punkrockclub, in dem heute noch regelmäßig alternative Musikkonzerte stattfinden. Auch die Toten Hosen haben in Flingern klein angefangen.

CAFÉS, BARS & KNEIPEN

1 ZUM GOLDENEN FASS

Hier trifft sich in rustikaler Umgebung bei gutbürgerlichem Essen, frisch gezapftem Bier und Cocktails alles, was in Flingern Rang und Namen hat, und alle anderen auch! Wegen seiner großen Fangemeinde geht es hier oft eng und laut zu! Neben Billard- und Kickertisch ist die Sportsbar auch mit mehreren Flatscreens ausgestattet, damit du alle aktuellen Sportevents live miterleben kannst.

Dorotheenstraße 13 a

www.goldenes-fass-duesseldorf.de

3 NORDMANNS EISFABRIK

An diesem Eiscafé in Flingern kommst du nicht vorbei, es ist bereits Kult. Wo früher Benzin in den Tank lief, werden jetzt 50 verschiedene Sorten Eis fabriziert. Hier gibt es Eissorten, von denen du nicht einmal ahnst, dass sie existieren. Farbstoffe und alles Künstliche aus Tüten hat hier Hausverbot. Probiert mal den „Puristen-Teller". Er besteht aus nur zwei Zutaten: frischen Erdbeeren und Tonkabohnen-Eis.

Hermannstraße 22 a

www.nordmanns-eisfabrik.de

FOTO: tonight.de/Ronny Hendricks

SAMMLUNG PHILARA

Privates Ausstellungszentrum für Gegenwartskunst. In einer Vielzahl von Räumen und Kabinetten werden Malerei, Grafik, Installationen, Videokunst und Skulpturen gezeigt.

www.philara.de

5 EDGE BAR

Du bist auf der Suche nach einer coolen Sportbar, die nicht 08/15 ist? Dann besuch doch mal die Edge Bar in Flingern. Hier trifft sich ein buntes Publikum, um gemeinsam live Sportereignisse zu schauen. Natürlich auch perfekt dafür geeignet, sich die Fortuna anzugucken.

Bruchstraße 36

www.edge-bar.de

12 CAFÉ NIKAN

Kaffeeliebhaber, Espressoschlürfer, Teegenießer oder Kuchenvernichter aufgepasst: Das Café Nikan ist genau deine Anlaufstelle, wenn es um guten Kaffee und frisch gebackenen Kuchen geht.

Ackerstraße 75

www.cafe-nikan.de

9 CHRYSTALL

Shopping, Gastronomie, Dinner- und Aperitivo-Abende, Kochparty, und das alles in einer coolen Location. Hohe Decken, Wände mit alten Tapeten und Loftfenster bilden die eindrucksvolle Kulisse für Mode, Lifestyle-Produkte, Wohnaccessoires und Vintage-Möbel. An der Bar gibts z. B. „Holgers Abendbrot" mit Blick in die offene Küche. Rund zwei Drittel der Ladenfläche nimmt die Chrystall Bar & Kitchen ein, das Flingeraner Gegenstück zur Bar Apartment am Fürstenplatz 5.

Flurstraße 74

www.chrystall.com

14 DR. THOMPSON'S

Das 600 m² große ehemalige Kraftwerk verbindet Restaurant, Bar und Club in einem Raum. Kaminfeuer, zusammengewürfeltes Mobiliar und Livemusik tragen zu der einzigartig lässigen Atmosphäre bei. Highlight ist auf jeden Fall die „schwimmende" Terrasse. Vorbeischauen lohnt sich!

Erkrather Straße 232

www.drthompsons.info

8 ALTE METZGEREI

In der alten (wie der Name schon sagt) Metzgerei wechseln täglich drei attraktiv gestaltete Mittagstischangebote. Wenn man nicht so viel Hunger mitbringt, gibt es auch die halbe Portion zum halben Preis! Wenn das kein Deal ist ...

Hoffeldstraße 48

www.altemetzgerei.de

10 CAFÉ HÜFTGOLD

Das gut besuchte Café lädt zum hausgemachten Kuchen ein. Geduld ist eine Tugend. Diese wird an so manchen Wochenenden gelehrt, denn die Kuchentheke ist sehr gut besucht. Darüber hinaus gibt es einen zusätzlichen Raum – das gemütlich-moderne „Hinterzimmer".

Ackerstraße 113

www.cafehueftgold.de

Café Hüftgold

SHOPS & MEHR

2 LIEBLINGSSTÜCKE

Mit Liebe dekorierter und sortierter Laden in einer ruhigen Seitenstraße. Markenklamotten und Retro-Originale, aber auch Sachen von H&M werden hier für die Damenwelt angeboten. Mit Special Events wie „Flingern at night" überrascht die Inhaberin ihre Kunden immer wieder.

Bruchstraße 1

www.lieblings-stuecke.de

6 MORITZ WENZ STUDIO

Das Unternehmen und der Store MORITZ WENZ STUDIO dienen als Plattform und Schnittstelle traditioneller Manufakturen und modernen Unternehmergeists. Die Philosophie: Fertigung im eigenen Land sowie die Zusammenarbeit mit kleinen Unternehmen und Familienbetrieben. Unter anderem findest du hier: feine Spirituosen, Herrenschmuck, Lederwaren, deutsche Taschenmesser, Wurstwaren und Papeterie.

Ackerstraße 155

www.moritz-wenz.de

Elementarteilchen

7 DAMENWAHL

Der nette kleine Laden funktioniert wie eine Galerie, in der verschiedene Leute ihre Waren ausstellen und verkaufen – Garantie dafür, dass hier sehr viele individuelle Artikel angeboten werden. Zum Teil ist die Kleidung von einer der Inhaberinnen selbst entworfen und von einem Schneider, mit dem sie seit vielen Jahren zusammenarbeitet, genäht und von Hand gefärbt. Auch auf Fair Trade wird hier geachtet. Die Sachen hier sind eher ausgefallen und farbig.

Ackerstraße 106

www.damenwahl-duesseldorf.de

4 PLUP

Planet Upcycling ist der Ort für Außergewöhnliches! Produkte, Design und Ideen für Kreative, Designliebhaber und Weltretter. Zentrales Thema dieses Geschäftsmodells ist „Upcycling" – das Aufwerten alter Gegenstände, die normalerweise auf dem Müll gelandet wären.

Ackerstraße 168 b

www.planet-upcycling.de

11 ELEMENTARTEILCHEN

Das ist kein Schickimicki-Gucci-for-less-Laden, sondern eine filmreife Stilreise durch die Epochen bis vor die 70er und zurück. Unikate, Zeitreisende, Designerlieblinge, hier findet man wirklich alles, und das in einer so entspannten und gemütlichen Atmosphäre. Elementarteilchen ist immer einen Besuch wert, auch mit leichtem Geldbeutel.

Ackerstraße 125

www.elementarteilchen-secondhand.de

NIGHTLIFE

♫ 13 TANZHAUS NRW E. V.

Das Tanzhaus ist ein Kulturzentrum, das ein umfassendes und bis zu seiner Gründung einmaliges Angebot rund um die Tanzkunst bietet. Im Haus Erkrather Straße 30 finden unter einem Dach Bühnenaufführungen, professionelle Tanzausbildung, Tanzforschung, Koordination von Produktionen sowie Kurse, die sich an ein breites Publikum wenden, statt.

Erkrather Straße 30

www.tanzhaus-nrw.de

♫ 16 ZAKK

Das zakk ist das „Zentrum für Aktion, Kultur und Kommunikation" und bietet mit seinem sehr abwechslungsreichen Programm für jeden etwas. Lesungen mit trendigen Popliteraten, Topkonzerte mit lokalen und internationalen Musikern oder Disco-Events; hier finden die unterschiedlichsten Veranstaltungen statt. Wird's dir drinnen zu laut, kannst du in den Biergarten im Hinterhof flüchten.

Fichtenstraße 40

www.zakk.de

♫ 17 CLUB 134

Der Club im Obergeschoss des Stahlwerks mit exquisiter Sound- und innovativer Lichtanlage ist die zentrale Anlaufstelle für alle, die auf der Suche nach einem Club mit Charakter und natürlich exzellenten Partys sind. Das Licht- und Videokonzept hat ein Videokünstler entworfen, die echte Soundmaschine „Funktion One" ist perfekt auf die Räumlichkeiten abgestimmt. Ein Hingucker und was für die Ohren! Samstags stehen Electro, House und Artverwandtes auf dem Programm.

Ronsdorfer Straße 134

www.club134.de

♫ 15 AK47

Du liebst es eher punkig und rockig? Dann ab zur Kiefernstraße ins AK47. Hier haben sogar schon „Green Day" und „Nirvana" auf der Bühne alles gegeben. Also nix wie hin, Leute!

Kiefernstraße 23

www.ak47-dusseldorf.com

♫ 18 STAHLWERK

Das Stahlwerk ist eine „Eventlocation" in den Räumen der imposanten ehemaligen Mannesmann-Residenz. Hier werden trashige 80er- und 90er-Jahre-Partys gefeiert und Konzerte mit musikalischer und visueller Grenzüberschreitung dargeboten. Außerdem findet hier NRWs größte Schwulenparty statt. Im dazugehörigen Beachclub „Treibgut" kannst du im Sommer ab 17:00 Uhr unter Strohdächern und Baldachinen ausspannen, Drinks genießen und die Beine in einen schiffsförmigen Pool halten.

Ronsdorfer Straße 134

www.stahlwerk.de

Foto: Felix Vollmer, Photography für RheinEvent

Louis-Pasteur-Platz
Schirmerstr.
Toulouser Allee
Schuhmannstr.
Goethestr.
Humboldtstr.
Achenbachstr.
Lindemann-straße
Deger-str.
Rethelstr.
Uhland-straße
Grafenberger Allee
Wehrhahn S
Am Wehrhahn
Wehr-hahn S
Mendelssohnstr.
Beethovenstr.
Neander-str.
Hermannstr.
Dorotheenstr.
Ackerstr.
Lindenstr.
Birkenstr.
Hermann-platz
Platanenstr.
Schützenstr.
Vinzenz-platz
Wetterstr.
Dorotheen-platz
Düsseldorf Flingern
Kölner Str.
Worringer Str.
Ackerstr.
Gerresheimer Str.
Binnenstr.
Platz der Diakonie
Behrenstr.
An der Icklack
Mettmanner Str.
Krahestr.
Höherweg
Hubbel-rather Str.
Albertstr.
Worringer Platz
Erkrather Str.
Langerstr.
Worringer Str.
Kettwiger Str.
Ruhrtalstr.
Kettwiger Straße
Schlägelstr.
Ein-trachtstr.
Moskauer Str.
Albertstr.
Düsseldorf HBF
L.Erhard-Allee
Eifeler Str.
Haifastr.
Erik-Nölting-Str.
Kölner Str.
Bertha von Suttner Platz
Kiefernstr.
Werdener Str.
Handelszentrum/ Moskauer Straße
W.-Becker-Allee
Heinz-Schmöle Str.
Velberter Str.
Stahl-werk-str.
Warschauer Str.
Fichtenstr.
Pinienstr.
Eisenstr.
Stahlstr.
Oberbilker Markt / Warschauer Straße
Bogenstr.
Oberbilker Markt
Mindener Str.
Linienstr.
Ellerstr.
V.-d.-Werff-Str.
Josefstr.
Kölner Str.
Höhenstr.
H.-H.-Schmitz Str.
Josef-platz
Kruppstr.
Siemensstr.
Linienstr.
Van-Douven-Str.
Flügelstr.
Solinger Str.
Kirchstr.
Ellerstr.
Ellerstraße
Monheimstr.
Mindener Str.
1
3
4
6
7
10
11
12
13
15
16
8

CAFÉS, BARS & KNEIPEN

- 8 Alte Metzgerei
- 10 Café Hüftgold
- 12 Café Nikan
- 9 Chrystall
- 14 Dr. Thompson's
- 5 Edge Bar
- 3 Nordmanns Eisfabrik
- 1 Zum goldenen Fass

SHOPS & MEHR

- 7 Damenwahl
- 11 Elementarteilchen
- 2 Lieblingsstücke
- 6 MORITZ WENZ STUDIO
- 4 PLUP

NIGHTLIFE

- 15 AK47
- 17 Club 134
- 18 Stahlwerk
- 13 Tanzhaus NRW e. V.
- 16 zakk

DERENDORF & PEMPELFORT

Derendorf oder Pempelfort? Nirgendwo sonst irren sich selbst alteingesessene Düsseldorfer so sehr mit der Geografie wie hier! Doch abgesehen von diesen Irrtümern haben beide Stadtteile jede Menge zu bieten. Angefangen bei den vielen grünen Inseln wie dem Hofgarten bis hin zu freundlich-gemütlichen Einkaufsstraßen wie der Nordstraße, bei der sich vor allem ein Blick in die Hinterhöfe lohnt. Hier warten kleine Geschäfte und Cafés auf dich, die weitgehend noch unentdeckt sind und mit viel Liebe geführt werden.

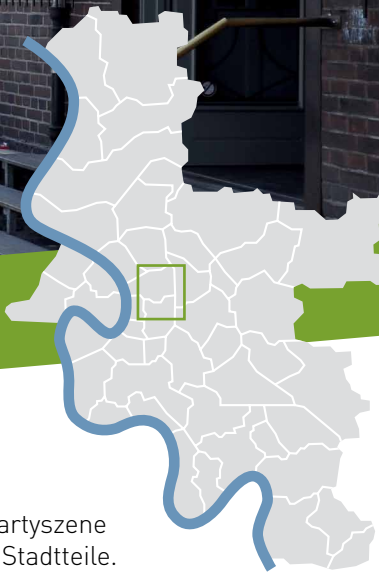

Auch die Gastro- und Partyszene lockt die Leute in diese Stadtteile. Das Gastro-Bermudadreieck darfst du dir nicht entgehen lassen. Beginne deinen Derendorf & Pempelfort-Tag am Wochenende doch mit einem Frühstück im Ab der Fisch oder in der Löffelbar. Mittags dann eine Bratwurst Deluxe im Curry und abends wird in der Sennhütte zu Schlagern auf dem Tisch getanzt. Zwischendurch kannst du die ausgefallenen und individuellen Szeneläden unter die Lupe nehmen und dich mit Mitbringseln aller Art eindecken.

CAFÉS, BARS & KNEIPEN

3 DA FORNO

Da Forno ist keine Pizzeria, sondern schon seit 1912 eine Gelateria, in der heute die Brüder Daniele und Francesco ihr mit Liebe und Tradition hergestelltes Eis anbieten. Null Geschmacksverstärker im Eis, nur selbst geröstete Nüsse, Blockschokolade oder Maronenpüree, original aus der Lombardei. Hier werden Kindheitserinnerungen wachgerüttelt.

Schwerinstraße 1

6 CARROT/CAKE

Das rein pflanzliche Café lockt nicht nur Veganer mit täglich wechselnden Kuchen, Torten, Cupcakes und anderen leckeren Sachen. Dazu gibt's fair gehandelte Kaffeespezialitäten und Getränke wie Viva con Agua, fritz-kola und fritz-limo und Lemonaid. Am Wochenende gibt es im Carrot/Cake auch Frühstück.

Moltkestraße 75

www.carrotcake.de

11 LÖFFELBAR

Hier wurde in die Suppentöpfe der ganzen Welt geguckt, denn die Löffelbar fasziniert mit ihrer großen Auswahl an internationalen Köstlichkeiten. Aber wer jetzt denkt, es wird nur Suppe angeboten, der liegt falsch! Neben Salat, Tapas und hausgemachtem Kuchen kann man im Wohlfühl-Ambiente zahlreiche Cocktails genießen. Langschläfer, aufgepasst: Frühstück gibt es hier bis 16:00 Uhr!

Tußmannstraße 3

www.loeffelbar.de

10 CURRY

Die Extrawurst vom Sternekoch! In modernem Ambiente mit gemütlichen Sitzmöglichkeiten vor dem Laden bekommst du hier Currywurst und Pommes bester Qualität! Ausgefallen sind die wechselnden individuellen Soßen von Chili-Aprikose bis Saté-Erdnuss, die diesen Laden ausmachen. Und wenn du noch etwas Geld obendrauf legst, bekommst du getreu dem Motto „Der Kunde ist König" deine Currywurst mit Blattgold serviert.

Moltkestraße 115

www.curry-deutschland.de

Carrot/Cake

4 HIMMEL & ÄHD

Ob jung oder alt, jeder ist hier willkommen. Erleb die einzigartige rheinische Gastlichkeit in dem urge-mütlichen, modernen Brauereiausschank. Ob bei einem Düsseldorfer Füchschen oder bei einer knusprigen, frisch zubereiteten Haxe – genieß die rheinische Küche im Wintergarten, an den Fässern oder bei Sonnenschein auf der Terrasse.

Nordstraße 53

www.himmel-aehd.de

Fortuna Büdchen

FORTUNA-BÜDCHEN

Bei Bier und Bockwurst und im Winter mit Erbsensuppe auf den Bänken am Büdchen über die Fortuna zu philosophieren, das kann man wohl nirgends besser als am Tonhallenufer. Kultstatus garantiert.

7 SULI'S CAFÉ

Aus der ehemaligen Botschaft Mitte ist Suli's Café geworden. Es ist der im Viertel bewährten Mischung treu geblieben: entspannte Atmosphäre, erstklassiges Frühstück, täglich wechselnde frisch gekochte Suppen, Salate, Baguettes und Flammkuchen, hausgemachte Kuchen. Zwischen den Holzmöbeln mit einem Hauch von „Shabby Chic" spürst du heimelige Atmosphäre außerhalb deines Wohnzimmers. Der lauschige Innenhof hat Lieblingsplatzcharakter.

Tußmannstraße 5

www.suliscafe.de

14 SENNHÜTTE

Café, Bar, alpenländische Gerichte – und das alles im jungen Gewand. Das Beste: die Lage. Direkt am S-Bahnhof Zoo thront die Sennhütte über den Bahngleisen. Von der Bar führt eine kleine Treppe zur Terrasse, auf der die Gäste nur durch eine Böschung und ein paar Topfpflanzen vor den 10 m weiter vorbeirauschenden Zügen geschützt sind. Sonne tanken, Bier trinken und Züge beobachten – ein Seniorenhobby, nur hier irgendwie cool!

Rethelstraße 96

9 AB DER FISCH

Nicht nur Fischrestaurant, sondern auch der perfekte Ort zum Frühstücken und Abhängen. Der „Fisch" lockt Gäste aus ganz Düsseldorf und Umgebung mit seinem gemütlichen Kneipenflair und Gerichten zu fairen Preisen. Highlight ist die große Terrasse vor dem Laden, auf der das Bier bei schönem Wetter doppelt so gut schmeckt.

Moltkestraße 124

www.abderfisch.de

SHOPS & MEHR

2 FEEN & KOBOLDE

Ein liebevoll eingerichteter Laden für große Feen und kleine Kobolde. Ausgefallene Einzelteile für Frauen, ihre Prinzessinnen und kleine Surferboys. Hier finden sich garantiert zukünftige Lieblingsstücke in den Kollektionen ausgefallener Designermarken. Der Nachwuchs reitet derweil mit dem Schaukelpferd an der Kuckucksuhr vorbei, in der ein Elefant wohnt.

Nordstraße 80, im Innenhof

www.feenundkobolde.com

12 LITTLE INDIA

Ohne Zwischenhandel, direkt vom Besitzer über seine Eltern aus Indien importiert – exotische, farbenfrohe Mode aus Indien, ideal für unseren Großstadtsommer und -winter. Dazu noch Räucherstäbchen, Schmuck, Taschen und viele andere Kleinigkeiten, die das Leben bunter machen. Und das zu günstigen Preisen.

Franklinstraße 24

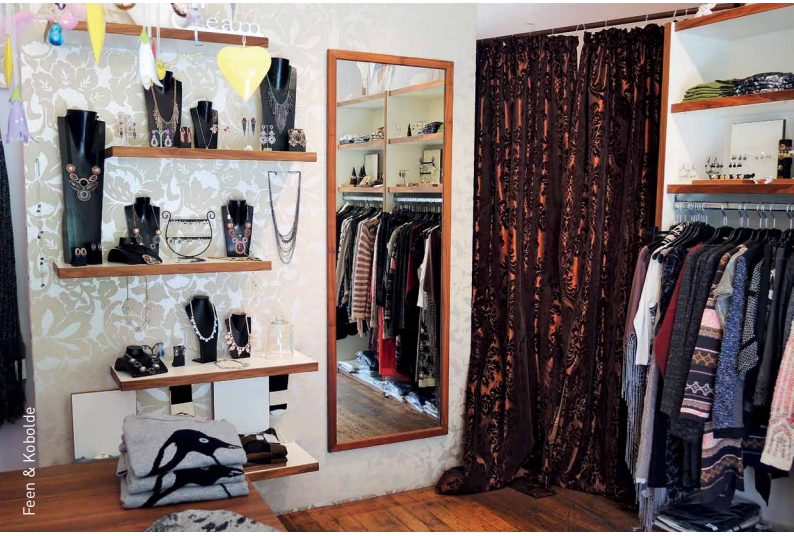

Feen & Kobolde

5 REBEL'S GARAGE

Angefangen hat alles mit der T-Shirt- und Skateboard-Produktion im heimischen Wohnzimmer. Mittlerweile haben die Rebel Rockers ihren eigenen kleinen Laden, die Rebel's Garage, der außer selbst designten T-Shirts, Pullis, Jacken, Jeans und Schals auch alles rund ums Thema Skateboarding am Start hat. Hier findest du eine große Auswahl an Longboards und Zubehör! Sehr faire Preise und immer eine Spur Lokalpatriotismus für D-Town auf allen Produkten.

Gneisenaustraße 10

www.rebelrockers.com

1 EL MARTIN

Die Produkte von el martin verbinden Hochwertigkeit und guten Geschmack mit umweltgerechter Produktion. el Martin bezieht sie zu fairen Bedingungen von ausgewählten Lieferanten, zumeist Kleinbauern bzw. -Handwerker. Hier findest du zum Beispiel Wildkaffee, Zotter-Schokolade und italienische Confiserie, erlesene Weine, tropische Trockenfrüchte, naturbelassene Nüsse, exotische Gewürze und Tees aus fairem Handel. Auch eine Auswahl von Textilien wie T-Shirts, Blusen und Kleider aus Bio-Baumwolle gehört zum Sortiment.

Mauerstraße 9

www.elmartin.de

8 BROKE THE STORE

An sich eine echt coole Idee, einen Secondhand-Store für Streetart und -wear aufzumachen. Genial zum Stöbern für alle, die auf Straßendesign stehen. Erwartet allerdings tatsächlich keine Schnäppchen – hier weiß man exakt, was man hat. Wer auf der Suche nach einzigartigen Einzelstücken ist oder die Ergebnisse der letzten Shopping-Tour in New York wieder loswerden will, ist hier gut aufgehoben.

Tußmannstraße 5

www.brokebutrich.de

13 OXFAM

Das Konzept wird auf dem Schild an der Tür erklärt: „Sie spenden uns Ihre Dinge, die Sie nicht mehr brauchen, und wir verkaufen sie für einen guten Zweck." In diesem kleinen, aber übersichtlichen Laden ist das Angebot bunt gemischt und unberechenbar. Du findest hier Kleidung, Bücher, Accessoires, Haushaltswaren, CDs, Spielzeug. Alles ist weiß angestrichen und in hohen, weißen Regalen einsortiert und kein bisschen muffig. Die Toten Hosen unterstützen Oxfam übrigens seit Jahren tatkräftig.

Nordstraße 9

www. oxfam.de

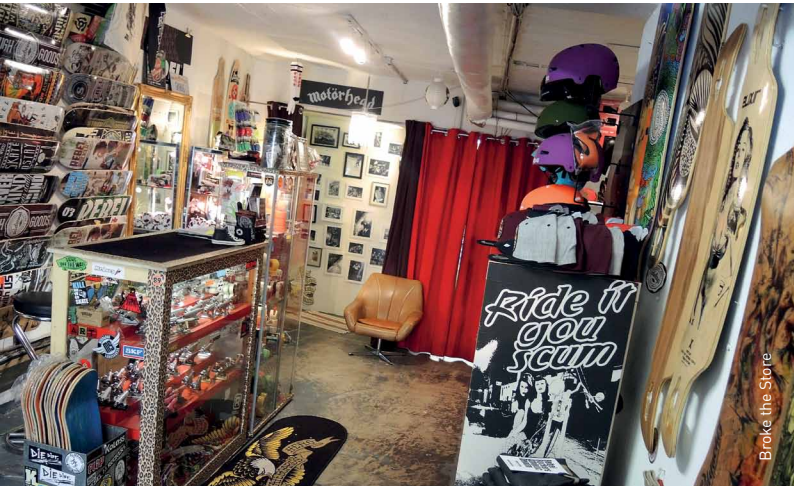

Broke the Store

CAFÉS, BARS & KNEIPEN

- 9 Ab der Fisch
- 6 Carrot/Cake
- 10 Curry
- 3 Da Forno
- 4 Himmel & Ähd
- 11 Löffelbar
- 14 Sennhütte
- 7 Suli's Cafe

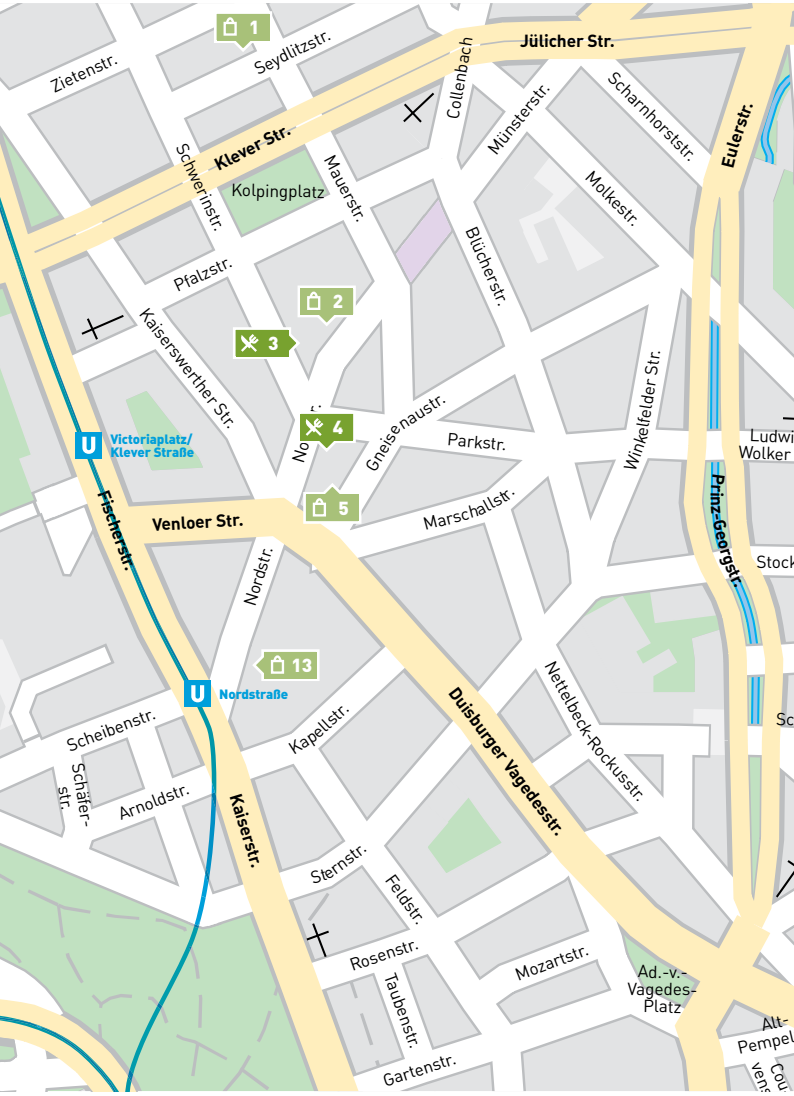

SHOPS & MEHR

- 1 el martin
- 8 Broke the Store
- 2 Feen & Kobolde
- 12 Little India
- 13 Oxfam
- 5 Rebel's Garage

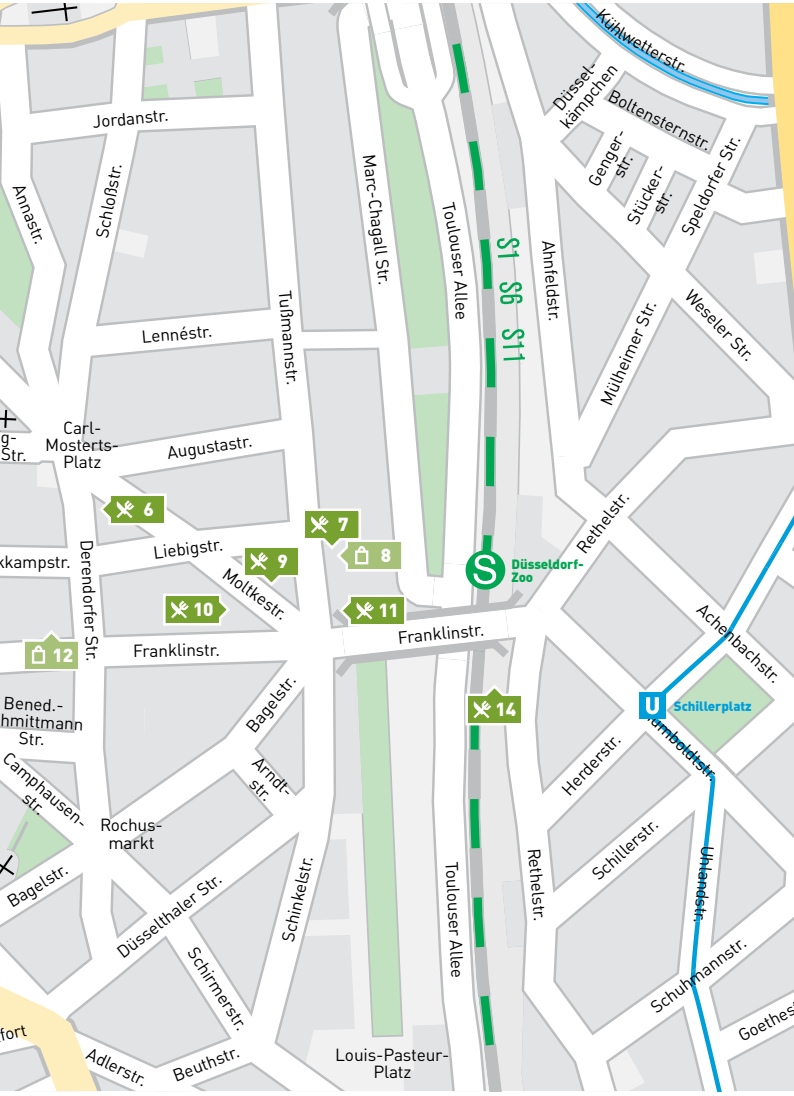

DIE GRÖSSTE KIRMES AM RHEIN

Jedes Jahr im Juli ist auf den Oberkasseler Rheinwiesen Kirmes angesagt. Besonderes Highlight ist das große Feuerwerk am Freitagabend.

www.duesseldorf-tourismus.de/kirmes

OBERKASSEL

Nase hoch und ab nach Oberkassel. In diesem Düsseldorfer Stadtteil links des Rheins versammeln sich zahlreiche Menschen auf der Habenseite der Einkommensstatistik.

Es lohnt sich ein Spaziergang durch die wunderschönen Straßen Oberkassels. Siehe und staune: beeindruckende Häuserfassaden aus der Gründerzeit. Wer hier wohnen will, muss den höchsten Quadratmeterpreis Deutschlands berappen. Für sportliche Aktivitäten eignen sich die

Rheinwiesen perfekt. Im Sommer sind überall Picknickdecken ausgebreitet und die Grills laufen heiß. Kein Wunder, schließlich hat man von hier aus einen wunderbaren Blick auf die Düsseldorfer Skyline.

Feiner Zwirn, nette Kinderklamotten, und das alles einen Tick schicker: Twinsets, Perlenohrringe und moderner Mutti-Schick – Oberkassel bietet nette Boutiquen mit persönlicher Atmosphäre. Schlendern und umschauen!

CAFÉS, BARS & KNEIPEN

2 MUGGEL

Was wäre Oberkassel ohne das Muggel? Hier treffen sich Hightech-Mamis zum Latte macchiato, Geschäftsleute zum Feierabendbier oder die Clique zum gemeinsamen Frühstück. Kurz – die Düsseldorfer Schickeria, die sehen und gesehen werden will! Als witzigen Zusatz bietet das Muggel ein Programmkino im Souterrain, ganz versteckt, aber sehr süß.

Dominikanerstraße 4

6 KAFFEESCHMIEDE

Wenn hier der Kaffee nicht mit Liebe gemacht wird, wo dann? Leute, die bisher keine Ahnung von gutem Kaffee hatten, können den Unterschied hier nicht nur schmecken, sondern auch sehen. In der Kaffeeschmiede werden Cappuccino und Co. mit perfektem Milchschaum und eingegossenem Muster obendrauf geboten.

Belsenstraße 11

www.kaffeeschmiede.de

7 SASSAFRAS

Studenten und Abiturienten sind herzlich willkommen. „Altersgerechte" Mahlzeiten wie Pfannkuchen oder Saisonales werden hier aus dem Effeff gezaubert. Bekannt ist das Sassafras für die jährlichen Karnevalspartys an Altweiber und Karnevalssonntag und für die „Scheinheilige Nacht" am 23. Dezember. An diesen Abenden ist die Bar definitiv the place to be.

Düsseldorfer Straße 90

www.sassafras-duesseldorf.de

1 CHÂTEAU RIKX

Die ehemalige Tankstelle ist sehr wandelbar. Unter der Woche gibt es leckeres Essen zu fairen Preisen. Am Wochenende wird gefeiert. Ein Kultladen im Garagen-Style. Das Publikum ist gemischt und man findet hier von Jung bis Alt so ziemlich alles.

Belsenplatz 2 a

www.chateau-rikx.de

4 SCHIFF AHOI

Ohne das Schiff Ahoi wäre Oberkassel um ein hippes Café ärmer. Allerdings muss man besonders im Sommer Geduld haben, um auf der sonnigen Terrasse einen Platz zu bekommen. Die Bar ist kühl, aber modern gestaltet und angenehm lichtdurchflutet.

Sonderburgstraße 27

www.schiffahoi.info

8 CONFETTI'S CAFÉ-RESTAURANT

Seit vielen Jahren eine beliebte Adresse. Das Publikum setzt sich zusammen aus netten Menschen wie du und ich. Die Kellner sind gut gelaunt, stets zur Stelle und offen für eure Sonderwünsche.

Düsseldorfer Straße 2

www.confettis-restaurant.de

3 RICHIE'N ROSE BURGER

Der Spirit des Ladens: Die Burger-Kreationen werden mit viel Liebe zum Produkt gefertigt. Richie'n Rose steht für kreative Kombinationen, täglich frisch im Haus gewolftes Fleisch bester Qualität, knackige Salate, schmackhafte Saucen, hausgemachte Dressings und Würzmischungen.

Belsenplatz 3

www.richienrose.de

SHOPS & MEHR

5 MAE'S

Klamotten tragen, die Promis schon am Leib hatten? Promis kommen hierher, um ihren Ex-Red-Carpet-Schick als super Secondhand-Schnäppchen zur Verfügung zu stellen. Marken der Stars und Sternchen, wie Gucci, Prada, Dior und wie sie nicht alle heißen, sind bis auf ein Drittel des Normalpreises reduziert. In einer Ecke, speziell konzipiert für junge Leute, gibt's Edles schon ab 10 Euro!

Cheruskerstraße 56

www.maes-mode.de

CAFÉS, BARS & KNEIPEN

- 1 Château Rikx
- 8 Confetti's Café-Restaurant
- 6 Kaffeeschmiede
- 2 Muggel
- 3 Richie'n Rose Burger
- 7 Sassafras
- 4 Schiff Ahoi

SHOPS & MEHR

- 5 Mae's

MÄRKTE

Aachener Platz

FISCHMARKT

Für viele Düsseldorfer eine Institution: der Fischmarkt, der bis zu achtmal im Jahr am Tonhallenufer stattfindet. Kein Wunder, denn die Mischung passt einfach. Leckeres Essen, kühle Getränke, dazwischen Kunsthandwerk und Marktschreier wie „Aal-Dieter", „Wurst-Achim" oder „Käse-Klaus".

In der Regel an einem Sonntag in den Monaten April bis November von 11:00 bis 18:00 Uhr.

Rheinterrassen, Tonhallenufer

www.rheinlust.de

CARLSPLATZ (WOCHENMARKT)

Der ursprüngliche Bauernmarkt ist heute ein Feinschmeckerparadies für Düsseldorfer und Touristen. „Op'm Carlsplatz" herrscht das ganze Jahr Saison.

Mo.–Fr. 8:00–18:00 Uhr
Sa. 8:00–16:00 Uhr

Carlsplatz

www.carlsplatz.de

CARLSTADT

Und wenn du schon mal da bist: Die Carlstadt ist das Einkaufsviertel für Kunstliebhaber. Sie bietet historisches Flair und eine große Ansammlung von exklusiven Antiquitäten- und Schmuckgeschäften, Galerien und Kunsthandlungen.

Bücherbummel auf der Kö

RADSCHLÄGERMARKT

Der älteste Trödelmarkt in Düsseldorf ist der Radschlägermarkt. Hier findest du eine wilde Mischung aus Antikem und 80er-Jahre-Trödel. Nur eines gibt's auf diesem Trödelmarkt garantiert nicht: Neuware!

Unregelmäßig circa einmal im Monat.

Großmarkt, Ulmenstraße 275

www.goo.gl/yFV1Eo

BÜCHERBUMMEL AUF DER KÖ

Beim alljährlichen Bücherbummel kann das lesebegeisterte Publikum Literatur in ihrer ganzen Vielfalt erleben – gedruckt, gelesen, rezitiert, dargestellt, gesungen ... Jahr für Jahr zieht es über 400.000 Besucher aus ganz Deutschland in die Landeshauptstadt und auf ihre berühmte Prachtstraße, um zu schmökern, Texten zu lauschen und Autoren zu begegnen. Jährlich an einem Juni-Wochenende, Donnerstag bis Sonntag. Königsallee

www.buecherbummel-auf-der-koe.de

AACHENER PLATZ

Der Trödelmarkt auf dem Aachener Platz ist seit 36 Jahren ein beliebtes Ausflugsziel für jedermann. Im Zelt kannst du alten Kitsch und Antiquitäten ergattern, draußen auch Neuware. Zusätzlich sorgt eine Band mit schwungvollen Jazzklängen im Café Sperrmüll im Zelt für Stimmung.

Jeden Samstag 6:00–16:00 Uhr.

Aachener Platz

www.troedelmarkt-aachenerplatz.de

MESSEPARKPLATZ P1

Preise drücken, stöbern, sammeln, verkaufen und Kohle kassieren ... So läuft es auf dem Messetrödelmarkt im Düsseldorfer Norden. Bei fast 60.000 m^2 muss es einfach alles geben. Also: Wer suchet, der findet.

Zu verschiedenen Terminen, meist sonntags von 11:00 bis18:00 Uhr.

Messeparkplatz P1

www.goo.gl/Brnnn5

BOUI BOUI BILK

Das BOUI BOUI BILK ist eine Plattform für Kunst und Kultur. Ausstellungen und Veranstaltungen aus den Bereichen Design, Kunst, Mode, Kultur und Bildung finden hier eine Heimat. Besuch die Veranstaltung Nachtkonsum/Nachtflohmarkt. Einmal pro Monat, samstags.

Suitbertusstraße 149

www.boui-boui-bilk.de

CHILLEN

RHEIN MUSS SEIN!

Die **Rheintreppe** am Burgplatz ist nicht nur abends ein beliebter Platz. Unterhaltung wird hier durch mehr oder weniger talentierte Musiker und Kleinkünstler oder mitgebrachte Musikanlagen geboten. Die Stimmung ist „urlaubig", und das Licht, das auf die Treppen projiziert wird, rundet die Stimmung perfekt ab. Der Panoramablick auf den Stadtteil Oberkassel ist legendär und der Sonnenuntergang sicher auch nicht zu verachten. Wer lieber Sonnenaufgänge beobachtet, kommt hier auch auf seine Kosten.

Auf der **Rheinuferpromenade** warten gemütliche Cafés und Bars auf dich, in denen du bei einem heißen Latte macchiato oder einem kühlen Alt das Treiben auf dem Rhein beobachten kannst.

Um einfach mal entspannt die Sonne zu genießen, zu lesen, etwas zu trinken oder mit Freunden abzuhängen, brauchst du nicht in den Park oder ins Lieblingscafé zu gehen. Auf der **Living Bridge im MedienHafen** kann man ohne viel Schnickschnack die Seele baumeln lassen.

Auf den **Oberkasseler Rheinwiesen** findet im Sommer die Größte Kirmes am Rhein statt. Hier kannst du aber auch bei einem gemütlichen Grillabend mit deinen Freunden Spaß haben.

Nördlich des beliebten MedienHafens erstreckt sich eine wahre Ruheoase – der **Rhein- oder Paradiesstrand**, der durch seinen herrlichen Blick auf den MedienHafen besticht. Er liegt mitten im Landschaftsschutzgebiet und ist der ideale Platz, um einfach mal nur zu relaxen und zu genießen. Am besten ist der Strand zu Fuß zu erreichen. Am Rhein hinterm Landtag entlang, an der Wasserschutzpolizei vorbei, über die Fußgängerbrücke – und schon ist das Ziel erreicht.

Living Bridge

Rheinufer

A WALK THROUGH THE PARK

Natur pur – um in Düsseldorf die Natur zu genießen, musst du nicht bis ans Ende der Stadt fahren. Ein schönes grünes Plätzchen, der Hofgarten, wartet bereits in der City zwischen Oper, Schauspielhaus und Schloss Jägerhof auf dich.

Ein weiteres grünes Highlight ist der Nordpark in Stockum. Ein Teil des Parks ist im japanischen Stil angelegt und echt sehenswert.

Mit 19 ha Rasenfläche stehen im Rheinpark Sport und Spiel an erster Stelle. Fußballspieler, Jogger und Naturliebhaber verbringen hier am liebsten ihre Freizeit.

Vor dem Zweiten Weltkrieg – der Name Zoopark sagt's ja schon – ein Zoo, heute einer der schönsten Parks in Düsseldorf. Der Zoopark erinnert ein wenig an die kleine Ausgabe des Central Park in New York: Mitten zwischen lauten Straßen, ein großer See im Zentrum, viele schöne Liegewiesen, Jogger, wohin man guckt, und versteckte Ecken und eine kleine Bar laden zum Entspannen ein.

www.duesseldorf.de/stadtgruen/park

FLASCHENÖFFNER VERGESSEN?

In unseren Tourist-Informationen findest du die passenden Düsseldorf-Artikel zum gemütlichen Wiesen-Chillen.

Foto: Felix Vollmer Photography für RheinEvent

TREIBGUT IM STAHLWERK

Auch im Beachclub Treibgut wird der Strandurlaub in die Stadt gebracht. Zum Entspannen stehen dir eine 1.000 m² große Sandfläche, ein Pool, Strandliegen, zahlreiche kulinarische Genüsse und vieles mehr zu Verfügung. Also, Badesachen einpacken und ab ins Treibgut. Geöffnet von Mai bis September bei schönem Wetter.

Ronsdorfer Straße 134

www.treibgut-duesseldorf.de

UNTERBACHER SEE

An einem heißen Sommertag gibt es wohl kaum etwas Schöneres, als ins kühle Nass zu springen, sich beim Surfen den Wind um die Nase wehen zu lassen und bei einem Sonnenuntergang den Tag ausklingen zu lassen. Dies und noch vieles mehr, wie zum Beispiel Minigolf, Grillplätze, Beachvolleyballanlagen, Kletterpark, FKK-Strand, Bolzplätze, Kanus und Ruderboote, bietet das Naherholungsgebiet Unterbacher See im Südosten von Düsseldorf.

Kleiner Torfbruch 31

www.unterbachersee.com

STRANDBAD LÖRICK

Die Stadtoase Strandbad Lörick eignet sich besonders, um entspannte Sommertage zu genießen. Sie bietet viele Möglichkeiten zum Abschalten, zum Auftanken und zum Einfach-treiben-Lassen. Sportfans finden ihren Ausgleich im 50-m-Becken und auf dem Beachvolleyballplatz. Andere legen sich an den schönen weißen Sandstrand.

Niederkasseler Deich 285

www.baeder-duesseldorf.de

SONNENDECK AM STRANDBAD

Vergiss die Strapazen des Tages und genieß das karibische Flair mitten in Düsseldorf mit einer Mischung aus Lounge, Soul und Vocal House.

www.sonnendeck-loerick.de

Strandbad Lörick

Commerz Real Cinema

OPEN-AIR-KINOS

COMMERZ REAL CINEMA
JULI/AUGUST

Sommer und Kino passen nicht zusammen? Und ob: Kinozeit outdoor! Auf einer 400 m^2 großen hydraulischen Leinwand laufen von Juli bis August aktuelle Filme und Klassiker. Besonderes Highlight ist jedes Jahr die Surprise Night! Rechtzeitig buchen, die Karten sind heiß begehrt!

Rheinpark

www.commerzrealcinema.de

OPENAIRPORT KINO
JULI

Sommer, Sonne, Kino. Und das unter freiem Himmel. Dieses „Exklusiv-Airlebnis" hat sich in den vergangenen Jahren zum Besuchermagneten am Düsseldorfer Airport entwickelt. Während der Betrieb auf dem Vorfeld ungestört weiterläuft, erlebst du in außergewöhnlicher Atmosphäre Kinovergnügen auf der Besucherterrasse.

Terminal Ring, Düsseldorf Airport

VIER LINDEN OPEN AIR
JULI/AUGUST

Im Innenhof des Akki-Hauses, mitten im Südpark, findet man das lauschige Open-Air-Kino „Vier Linden". Gut erreichbar und gleichzeitig fernab vom Trubel der Stadt lädt es ein zum Treff vor dem Spaziergang, zum Ausflug oder zum Grillfest. Gäste sind eingeladen, ihr Picknick, Grillfleisch, Abendessen selbst mitzubringen. Die Getränke kauft man vor Ort.

Freitags und samstags.

Siegburger Straße 25

www.vierlinden-openair.de

FLINGERNLICHTSPIELE
AUGUST

Das künstlerische Open-Air-Kino der Filmwerkstatt Düsseldorf: acht Filmnächte an den Wochenenden im August. Die Projektionen beginnen täglich gegen 22:00 Uhr im Hof der Filmwerkstatt. Vor dem Hauptfilm wird an jedem Abend ein Kurzfilm-Vorprogramm mit Werken von Filmemacherinnen und -machern aus Düsseldorf und NRW gezeigt. Bei schlechtem Wetter läuft das Programm im eigenen Werkstattkino.

Birkenstraße 47

www.filmwerkstatt-duesseldorf.de

FESTIVALS, VERANSTALTUNGEN & EVENTS

Foto: Messe Düsseldorf

BOOT – INTERNATIONALE BOOTS-AUSSTELLUNG
JANUAR

Im ersten Moment könnte man denken, dass die boot nur für finanziell gut betuchte Besucher etwas bietet. In Wirklichkeit geht es hier um 360° Wassersport! Von Jachten über den Angelsport bis hin zu aktuellen Trendsportarten wie Kitesurfen oder Wakebording ist für jeden etwas dabei. Jedes Jahr im Januar öffnet das Messegelände zu diesem Anlass seine Tore.

Messe Düsseldorf

www.boot.de

KUNSTAKADEMIE-RUNDGANG
FEBRUAR

Jedes Jahr stellen die Studenten der Kunstakademie zum Abschluss des Wintersemesters ihre Arbeiten aus. Hier kannst du in einer ganz besonderen Atmosphäre die Künstler von morgen kennenlernen.

Düsseldorfer Kunstakademie

www.kunstakademie-duesseldorf.de

KARNEVAL
FEBRUAR/MÄRZ

Fünf Tage Party pur. In dieser Zeit feiern unzählige verkleidete Jecken die „fünfte Jahreszeit" auf den Straßen der Alt- und Innenstadt. Am Altweiber-Donnerstag geht's mit den Möhnen (rheinisch: „alte Weiber") los, bis dann am Aschermittwoch der ganze Zauber vorbei ist. Dazwischen Tuntenlauf auf der Kö und natürlich der riesige Rosenmontagszug durch die komplette Innenstadt! An diesen Tagen schallt aus wirklich jedem Eck ein äußerst jeckes Helau!

Verschiedene Orte

www.comitee-duesseldorfer-carneval.de

DÜSSELDORFER NACHT DER MUSEEN
APRIL/MAI

Museen mal anders erleben und bis spät in die Nacht in den Kulturinstituten unterwegs sein. Dazu gibt's viel Drumherum mit Livemusik, Performances sowie Kunst und Kultur für jeden Geschmack.

Verschiedene Orte

www.nacht-der-museen.de

Foto: Norbert Wilhelmi

METRO GROUP MARATHON DÜSSELDORF
APRIL/MAI

Sportsgeist kannst du beim Marathon erleben: Über 42,195 km wird gelaufen, bis die Sohlen brennen. Mitmachen kann nach Anmeldung jeder, der mag. Aber auch zuschauen, den Läufern zujubeln und anfeuern macht jede Menge Spaß. Start und Ziel ist an der Rheinuferpromenade.

www.metrogroup-marathon.de

JAPAN-TAG DÜSSELDORF/NRW
MAI

Einmal im Jahr feiert die japanische Gemeinde beim großen Japan-Tag. Neben Sushi, Sumo, Samurai und einem original japanischen Feuerwerk gibt's beim Japan-Tag besonders eins: tausende Manga-, Anime- und Cosplay-Fans, die in den Kostümen ihrer Comic-Idole für Aufsehen sorgen. Ganz nach dem Motto: je ausgeflippter, desto besser!

Rheinuferpromenade

www.japantag-duesseldorf-nrw.de

JAZZ RALLY
MAI/JUNI

Meist zu Pfingsten lässt Europas größtes Jazzfestival Düsseldorf swingen. Neben den Stars der internationalen Jazzszene lockt jedes Jahr ein bekannter Headliner auch Nicht-Jazzfans zur Veranstaltung. Du erlebst auf 30 Bühnen genau das, was Wiederholungstäter fasziniert: einen Mix aus verschiedenen Musikern, Stilrichtungen und Bühnenatmosphären.

Verschiedene Orte

www.duesseldorfer-jazzrally.de

KUNSTPUNKTE
ZWEI WOCHENENDEN IM SOMMER

Die Nase in sonst geschlossene Ateliers stecken und Kunstschaffende direkt und persönlich erleben: 300 Kunstpunkte versprechen ein ganz besonderes Kunsterlebnis!

Verschiedene Orte

www.kunstpunkte.de

GRÖSSTE KIRMES AM RHEIN
JULI

Auf den Oberkasseler Rheinwiesen findet jedes Jahr im Juli die Größte Kirmes am Rhein statt. Es gibt Achter- und Wildwasserbahnen und jede Menge Festzelte. Mit der Fähre gelangst du in wenigen Minuten direkt von der Altstadt zu der linksrheinischen Festwiese. Tausende Gays & Friends übernehmen am Pink Monday die Regie und feiern auf der Festwiese legendäre Partys. Am ersten Kirmessonntag findet ab 15:00 Uhr der „Große Historische Festzug" für Brauchtumsfreunde mit anschließender Parade statt. Am zweiten Freitag lockt abends das Feuerwerk. Den schönsten Blick auf die bunten Lichter hast du vom Riesenrad.

Oberkasseler Rheinwiesen

www.rheinkirmes-duesseldorf.de

OPEN SOURCE FESTIVAL
JUNI/JULI

Einen Tag und eine Nacht rockt ein Line-up ohne stilistische Limits Düsseldorf: Das tagsüber auf der Galopprennbahn und nachts in einem Club stattfindende Festival präsentiert Stars, Newcomer und Grenzgänger aus der Elektro- und Indieszene. Bis 24:00 Uhr geht es hier auf vier Bühnen ab, danach kannst du in diversen Clubs in der Stadt bis zum Morgengrauen abfeiern.

Galopprennbahn, Rennbahnstraße 20

www.open-source-festival.de

ASPHALT-FESTIVAL
JULI

Das Sommerfestival für Theater und Musik ist ein Kulturereignis mit einem spannenden Programm aus Theater, Musik, Kunst, Tanz und Performances, realisiert von und mit außergewöhnlichen internationalen Künstlern. Es entführt an unbekannte Orte und belebt urbane Strukturen, Plätze und Gebäude mit inspirierender Kultur.

Verschiedene Orte

www.asphalt-festival.de

Foto: © Mats Bäcker

DÜSSELDORF FESTIVAL
SEPTEMBER/OKTOBER

Hier stehen Stars neben Newcomern, heimische neben weit gereisten Künstlern auf der Bühne. Innovative, spartenübergreifende Musik- und Tanztheater- und Nouveau-Cirque-Produktionen mit außergewöhnlichen künstlerischen Ausdrucksmitteln stehen auf dem Programm. Die Spielstätten lassen keine Schwellenangst aufkommen. Herrlich unkonventionell.

Verschiedene Orte

www.duesseldorf-festival.de

Foto: © Schiko

NEW FALL FESTIVAL
OKTOBER/NOVEMBER

Das noch junge New Fall Festival wächst von Jahr zu Jahr. Vier Tage mit mitreißenden Livekonzerten und großartigen Künstlern. Die Bands treten an den klassischen Spielorten wie Tonhalle und Robert-Schumann-Saal auf. Die neue Late-Night-Reihe im futuristischen Ballsaal Da-Vinci im japanischen Hotel Nikko punktet sowohl beim Publikum als auch bei den Musikern.

Verschiedene Orte

www.new-fall-festival.de

WEIHNACHTSMARKT
ENDE NOVEMBER/DEZEMBER

Egal ob gebrannte Mandeln, Glühwein oder heiße Schokolade mit Schuss. Auf dem Weihnachtsmarkt in der City findest du alles, was das Herz begehrt – und zwar nicht nur kulinarische Genüsse. Vom Handwerkermarkt auf dem Marktplatz aus ziehen sich bis hin zum Markt auf dem Gustav-Gründgens-Platz insgesamt sechs Themenmärkte, die alle mit viel Liebe zum Detail und unterschiedlichen Schwerpunkten aufgebaut und dekoriert sind. Stimm dich ein und genieß das vorweihnachtliche Flair!

Innenstadt/Altstadt

www.duesseldorf-tourismus.de/weihnachtsmarkt

ONLINE-VERANSTALTUNGS-KALENDER

Du suchst eine spezielle Veranstaltung oder möchtest wissen, was an einem bestimmten Tag in Düsseldorf los ist? Dann besuche unseren Online-Veranstaltungskalender
www.goo.gl/shi8Ww

Oder du schaust auf die Seiten von PRINZ Düsseldorf
www.duesseldorf.prinz.de
oder Coolibri
www.coolibri.de

DEIN SERVICE-PARTNER IN DÜSSELDORF

DÜSSELDORF TOURISMUS GMBH

Auf unserer Homepage erhältst du alle Infos über Veranstaltungen, Sightseeing, Kunst und Kultur – einfach mal reinschauen!
www.duesseldorf-tourismus.de

Werde Düsseldorf-Fan bei Facebook:
www.facebook.com/VisitDuesseldorf

Folg uns auf Twitter:
www.twitter.com/VisitDusseldorf

Folg uns auf Instagram:
www.instagram.com/visit_duesseldorf

TOURIST-INFORMATIONEN

Karten-Vorverkaufsstelle

Altstadt
Marktstraße/Ecke Rheinstraße
Mo.–So. 10:00–18:00

Am Hauptbahnhof
Immermannstraße 65 b
Mo.–Fr. 9:30–19:00
Sa. 9:30–17:00

HOTELSERVICE

Reservierungshotline
T +49 211 17 202-851
www.duesseldorf-tourismus.de/uebernachtung

SIGHTSEEING

Stadtrundfahrten, Rundgänge, Fahrradtouren, Gästeführervermittlung, Tagesarrangements, Wochenendprogramme, Transfers, Exkursionen, Schiffstouren
T +49 211 17 202-854
www.duesseldorf-tourismus.de/stadtfuehrungen

DÜSSELDORF-SOUVENIRS

T +49 211 17 202-856
www.der-duesseldorfshop.de

HERAUSGEBER

Düsseldorf Tourismus GmbH
Postfach 10 21 63, 40012 Düsseldorf
T +49 211 17 202-0 · F +49 211 17 202-32 50
info@duesseldorf-tourismus.de
www.duesseldorf-tourismus.de

Alle Angaben ohne Gewähr. Kein Anspruch auf Vollständigkeit.
Fotos: © Düsseldorf Tourismus GmbH, Fotograf U. Otte, abweichend siehe © im Bild
Foto Titel: Vaseline

10/2016-D/25.000

DER DÜSSELDORF SHOP

Der Shop für Düsseldorf-Fans

Rheinturm-Miniatur

11,90 €

Taschenschirm „Stadtplan“

19,90 €

Turnbeutel „Skyline“

12,50 €

Oder direkt vor Ort in den
Düsseldorfer Tourist-Informationen

Altstadt, Marktstraße/Ecke Rheinstraße
Mo.–So. 10:00–18:00 Uhr

Am Hauptbahnhof, Immermannstraße 65 b
Mo.–Fr. 9:30–19:00 Uhr, Sa. 9:30–17:00 Uhr

www.der-duesseldorfshop.de

INNENSTADTPLAN

SEHENSWÜRDIGKEITEN/ ARCHITEKTUR

Bergischer Löwe 58
Carlsplatz 47
Carsch-Haus 34
Dreischeibenhaus 14
EKŌ-Haus der Japanischen Kultur e. V. D
siehe Umlandplan
Heinrich-Heine-Geburtshaus 31
Heinrich-Heine-Monument 60
Jan-Wellem-Denkmal 28
Jröner Jong 11
Kaiserswerth, Kaiserpfalz A
siehe Umlandplan
Königsallee 50
Kö-Bogen/Libeskind-Bauten 24
Kunstakademie Düsseldorf 5
Landtag Nordrhein-Westfalen 61
MedienHafen/Gehry-Bauten 65
Radschlägerbrunnen 17
Rathaus 28
Ratinger Tor 7
Rheinturm 63
Rheinuferpromenade/Pegeluhr 39
Schneider-Wibbel-Gasse 29
Stadterhebungsmonument 17
Stadtmodell Rathaus 27
Stadttor 67
Tritonenbrunnen 35
Wilhelm-Marx-Haus 38

MUSEEN

Akademie-Galerie – Die Neue Sammlung 25
Aquazoo – Löbbecke Museum C
(geschlossen bis Frühjahr 2017)
siehe Umlandplan
Düsseldorfer Senfladen und Museum 41
F. G. Conzen – Altes Haus 49
Filmmuseum 40
Goethe-Museum/ Schloss Jägerhof Sammlung Ernst Schneider 6
Haus des Karnevals 33
Heinrich-Heine-Institut 55
Hetjens-Museum/ Deutsches Keramikmuseum 43
Julia Stoschek Collection E
siehe Umlandplan
Kai 10 | Arthena Foundation 68
KIT – Kunst im Tunnel 57
Kunsthalle Düsseldorf/ Kunstverein für die Rheinlande und Westfalen 20
Kunstsammlung Nordrhein-Westfalen, K20 Grabbeplatz 13
Kunstsammlung Nordrhein-Westfalen, K21 Ständehaus 66
Mahn- und Gedenkstätte 18
Museum Kunstpalast/ Glasmuseum Hentrich 1
NRW-Forum Düsseldorf 2
Sammlung Philara F
siehe Umlandplan
SchifffahrtMuseum im Schlossturm 16
Stiftung Schloss und Park Benrath G
siehe Umlandplan
Stadtmuseum Landeshauptstadt Düsseldorf 53
Theatermuseum Dumont-Lindemann-Archiv 9

THEATER/BÜHNEN

Capitol Theater	45
Deutsche Oper am Rhein	21
Düsseldorfer Marionetten-Theater	54
Düsseldorfer Schauspielhaus (geschlossen bis März 2018)	15
Düsseldorfer Schauspielhaus „Central“	52
Forum Freies Theater – Juta	44
Forum Freies Theater – Kammerspiele	64
Junges Schauspielhaus siehe Umlandplan	B
Kom(m)ödchen	23
Komödie Düsseldorf	51
Roncalli's Apollo Varieté	59
Savoy Theater	62
tanzhaus nrw	46
Theater an der Kö	32
Theater an der Luegallee	3
Tonhalle Düsseldorf	4

KIRCHEN

Basilika St. Lambertus	12
Bergerkirche	37
Johanneskirche	42
Kreuzherrenkirche	10
Neanderkirche	26
St. Andreas	19
St. Maximilian	48

HAUSBRAUEREIEN

Brauerei Schumacher	56
Im Füchschen	8
Kürzer	22
Uerige	36
Zum Schlüssel	30

EINKAUFSVIERTEL/-STRASSEN

- Altstadt
- Carlstadt
- Friedrichstraße
- Immermannstraße/ Japanisches Viertel
- Königsallee
- Schadowstraße/Am Wehrhahn
- Nordstraße
- Luegallee

SYMBOLE

- Tourist-Information
- Stadtrundfahrt
- Ausflugsschiffe
- Taktiler Stadtplan
- Fußgängerzone
- Kaufhaus
- Shopping-Mall
- Parkplatz
- Parkhaus
- Tiefgarage
- Parkplatz für Reisebusse
- Fernbusbahnhof
- U-Bahn
- S-Bahn
- Hauptbahnhof
- Flughafen Airport
- Messe Düsseldorf
- Polizei
- Öffentliche und behindertengerechte Toilette

Unser Tipp

Kostenfreier Internetzugang im Stadtgebiet. Netzwerke: “Freifunk”, “bluespot”, “Unitymedia Public WifiSpot”

free WiFi

0 m
500 m
1.000 m
U78 ESPRIT arena/Messe N
U74 Meerbusch, U75 Neuss Hbf, U77 D-Lörick, U70/U76 Krefeld
U71 D-Benrath, U72 D-Volmerswerth, U73
ALTSTADT
RHEIN
FESTWIESE
MEDIEN-
HAFEN
JUGENDHERBERGE
Luegplatz
Tonhalle/Ehrenhof
Oberkasseler Brücke
Rheinkniebrücke
Luegallee
Habsburgerstr.
Askanierstr.
Leostr.
Kaiser-Friedrich-Ring
Hohenstaufenstr.
Joachimstr.
Sigmaringenstr.
Mönchenwerther Str.
Oberkasseler Str.
San-Remo-Str.
Feldmühleplatz
Burggrafenstr.
Achillesstr.
Teutonenstr.
Salierplatz
Salierstr.
Brend'amourstr.
Cimbernstr.
Markgrafenstr.
Kaiser-Wilhelm-Ring
Wildenbruchstr.
Düsseldorfer Str.
Rheinallee
Robert-Lehr-Ufer
Kurt-Richter-Str.
Sittarder Str.
Victoriaplatz
Brüderstr.
E.ON-Platz
Ehrenhof
Joseph-Beuys-Ufer
Scheibenstr.
Inselstr.
Oederallee
Hofgarten
Fritz-Roeber-Str.
Eiskellerstr.
Reuterkas.
Ritterstr.
Ratinger Str.
Neubrückstr.
Altestadt
Liefergasse
Schloßufer
Lambertusstr.
Mühlenstr.
Burgplatz
Andreasstr.
Kurze Str.
Bolkerstr.
Marktplatz
Marktstr.
Hunsrückenstr.
Flinger Str.
Rheinuferpromenade
Mittelstr.
Berger Str.
Wallstr.
Grabenstr.
Schulstr.
Hafenstr.
Rathausufer
Citadellstr.
Maxplatz
Benrather Str.
Bäckerstr.
Orangeriestr.
Rheinwerft
Mannesmannufer
Berger Allee
Bastionstr.
Poststr.
Bilker Str.
Hohe Str.
Kasernenstr.
Thomasstr.
Carlstor
Horionplatz
Südstr.
Schwanenmarkt
S.-Klein-Str.
Haroldstr.
Joh.-Rau-Pl.
Apollo-Platz
Caritas-Platz
Kavalleriestr.
Wasserstr.
Reichsstr.
Ständehausstr.
Elisabethstr.
Stromstr.
Am Handelshafen
Brückenstr.
Lippestr.
Ernst-Gnoß-Str.
Lahnweg
Zollhof
Hammer Str.
Wupperstr.
Erftplatz
Erftstr.
Siegplatz
Siegstr.
Neusser Str.
Moselstr.
Fürstenwall
W.-Tell-Str.
Jürgensplatz
Konkordiastr.
Kronprinzenstr.
Florastr.
Reichsgasse
Leo-Statz-Platz
Lorettostr.
Düsselstr.
Friedenstr.
Friedensplätzchen
Sedanstr.
Bürgerstr.
Weiherstr.
Ahnenweg
Gladbacher Str.
Kirchfeldstr.
1 2 3 4 5 8 10 12 16 17 18 19 22 25 26 27 28 29 30 31 33 36 37 39 40 41 43 47 48 49 53 54 55 57 59 60 61 63 65 66 67 68

UMLANDPLAN
Kaisers-werth
Duisburg
Oberhausen
A44
A52
A3
B9
B7
B8
B1
A46
A59
A57
A52
Mönchen-gladbach
Altstadt
Stadt-mitte
Carlstadt
Hafen
Wuppertal
Benrath
Köln
A
B
C
D
E
F
G
ord, U79 Duisburg
Venloer Str.
Parkstr.
Gneisenaustr.
Marschallstr.
Nordstr.
Duisburger Str.
Nordstraße
Kapellstr.
Vagedesstr.
Arnoldstr.
Feldstr.
Sternstr.
Rosenstr.
Taubenstr.
Gartenstr.
Kaiserstr.
M.-Weyhe-Allee
Jägerhofstr.
HOFGARTEN
Malkastenstr.
Jacobistr.
Pempelforter Str.
Adlerstr.
Schirmerstr.
Louis-Pasteur-Platz
Wielandstr.
Am Wehrhahn
Pempelforter Straße
Goltsteinstr.
L.-Dumont-Str.
Aug.-Thyssen-Str.
H.-Heine-Allee
Heinrich-Heine-Allee
G.-Gründgens-Platz
Bleichstr.
Schadowstraße
Schadowstr.
Schadow-platz
Tonhallenstr.
Liesegangstr.
Wagnerstr.
Cantadorstr.
Börnestr.
Kölner Str.
Gerresheimer Str.
Leopoldstr.
Klosterstr.
Hohenzollernstr.
Stephanienstr.
Karl-Anton-Str.
Th.-Körner-Str.
Königsallee
Blumenstr.
Ernst-Schneider-Platz
Marienstr.
Trinkaus-str.
Girardet-br.
Königstr.
Martin-Luther-Platz
Berliner Allee
Oststr.
Immermannstr.
Bendemannstr.
Kurfürstenstr.
Worringer Platz
Steinstraße/Königsallee
Benrather Straße
Steinstr.
Kreuzstr.
Oststraße
Charlottenstr.
Karlstr.
Worringer Str.
Grünstr.
Friedrich-Ebert-Str.
Bismarckstr.
Grupellostr.
Stresemannstr.
Konrad-Adenauer-Platz
Breite Str.
Huschberger Str.
Alexanderstr.
Bahnstr.
Düsseldorf Hbf
Graf-Adolf-Platz
Graf-Adolf-Str.
Stresemannplatz
Mintropstr.
Harkortstr.
Bertha-von-Suttner-Platz
Hüttenstr.
Adersstr.
Mintropplatz
W.-Becker-Allee
Luisenstr.
Friedrichstr.
Talstr.
Jahnstr.
Vulkanstr.
Ellerstr.
Herzogstr.
Scheurenstr.
Helmholtzstr.
Pionierstr.
Dreieckstr.
Querstr.
Linienstr.
Corneliusstr.
Bunsenstr.
Gustav-Poensgen-Str.
Industriestr.
Fürstenwall
Fürstenplatz
Siemensstr.
Arminstr.
Lessingstr.
Lessingplatz
Van-Douven-Str.
Antoniusstr.
Halskestr.
Sonnenstr.
Kirchfeldstr.
D-Universität-Ost, U83 D-Benrath
Toulouser Allee
Schützenstr.
Ackerstr.
U71 D-Mörsenbroich, U72 Ratingen-Mitte, U73 D-Gerresheim, U83 D-Gerresheim, Krankenhaus
U74 D-Holthausen, U75 D-Eller, U77 D-Holthausen, U79 D-Universität Ost

DÜSSELDORF TO GO

Auf der mobilen Version unserer Website erhältst du als Besucher von Düsseldorf alle wichtigen Informationen in einer optimierten Darstellung für dein Smartphone. Alle Infos sind nur ein paar Klicks oder „Touches" entfernt, egal wo du dich befindest.

m.duesseldorf-tourismus.de

:D
DÜSSELDORF
TOURISMUS

RONCALLI'S APOLLO VARIETÉ

APOLLO

Show & Dine

in einem der schönsten Varietés Europas

INFORMATION & TICKETS:

+49 (0) 211 – 828 90 90

www.apollo-variete.de

APOLLO-PLATZ 1 · 40213 DÜSSELDORF

Bezahlen ist einfach.

Wenn der Finanzpartner ein weltweit sicheres Zahlungsmittel mit lokalem Aspekt anbietet. Unsere Motivkreditkarten.

Alle abgebildeten sowie viele weitere Motivkarten sind als MasterCard und VISA erhältlich.

Wenn's um Geld geht

Stadtsparkasse Düsseldorf

sskduesseldorf.de/motivkarte