

HopOn HopOff

Düsseldorf
Nähe trifft Freiheit

Maßnahmen und Vorkehrungen

Geimpft, genesen oder getestet



Unsere Empfehlung

- einen Impfnachweis wonach die 2. Impfung vor mindestens 14 Tagen erfolgte
- oder eine Bescheinigung (nicht älter als 6 Monate), dass Sie Corona genesen sind.
- oder ein negatives Schnelltest-ergebnis welches max. 24 Stunden alt ist.

Registrierung (Formular/Luca-App)



Bitte registrieren Sie sich beim Einstieg über den angezeigten QR-Code am Fahrzeug oder füllen Sie einen Kontaktbogen aus.

Maskenpflicht



Ein medizinischer Mundschutz oder eine FFP2-Maske ist während dem kompletten Aufenthalt im Fahrzeug Pflicht.

Abstand halten

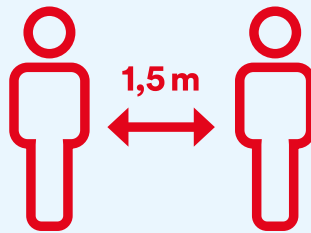

Ausgenommen sind Personen, die in einem gemeinsamen Haushalt leben.

Hände desinfizieren

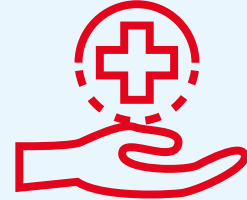

Bitte beim Einstieg die Hände gründlich desinfizieren.

Kein Essen und Trinken



Essen und Trinken im Bus sind während der kompletten Tour nicht erlaubt.

Einstieg vorne Ausstieg hinten

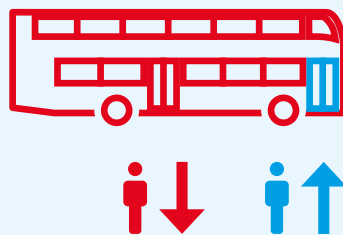

Ticketkauf

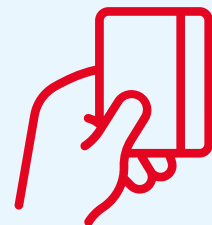

Unser Busfahrer verkauft Ihnen gerne ein Ticket. Zum Schutz ist es besser Sie kaufen das Ticket vorab online.

Sollten Sie Rückfragen haben, steht Ihnen unser Serviceteam montags bis freitags von 9:00–15:00 Uhr zur Verfügung.

0211 17202-854

:DÜSSELDORF
Tourismus