

# Düsseldorf. Sightseeing

Düsseldorf  
Nähe trifft Freiheit

## Maßnahmen und Vorkehrungen

### Maskenpflicht



Bei kleinen Gruppen (<10 Personen) empfehlen wir das Tragen einer Mund-Nase-Bedeckung.

Bei größeren Gruppen (>10 Personen) ist das Tragen einer Mund-Nase-Bedeckung verpflichtend.

### Abstand halten

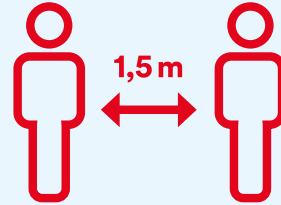

Ein Mindestabstand von 1,5 Metern zwischen Personen, ausgenommen zwischen Angehörigen eines Hausstandes, muss zu jeder Zeit der Führung eingehalten werden

### Hust-und Niesetikette einhalten

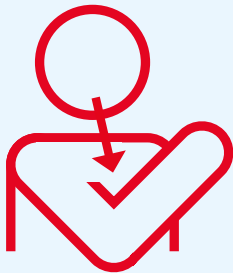

### Stark limitierte Gruppengröße

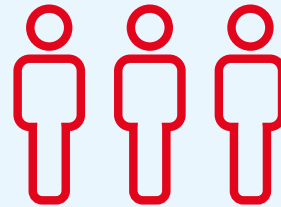

### Ticketkauf

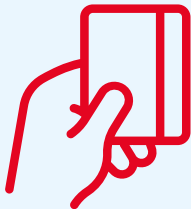

Tickets müssen vorab online, über unsere Buchungshotline oder in der Tourist Information (bitte Öffnungszeiten beachten) erworben werden.

**Ein spontaner Ticketkauf beim Gästeführer ist nicht möglich!**

### Kontaktdatenerfassung



Kontaktdaten des Anmelders werden zur Nachverfolgung von Infektionsketten bei Buchung erfasst.

Vor Ort wird durch den Gästeführer eine Anwesenheitsliste geführt.

Sollten Sie Rückfragen haben, steht Ihnen unser Serviceteam montags-freitags von 9–16 Uhr zur Verfügung.

**0211 17202-854**

**:DÜSSELDORF**  
Tourismus